

Teach and Text_4 brassicas

SURVEY IDENTIFICATION INFORMATION QUESTIONNAIRE DESCRIPTION

អត្តសញ្ញាណគ្រួសារ

No sub-sections, No rosters, Questions: 12, Static texts: 2, Variables: 2.

ព័ត៌មានគ្រួសារ

No sub-sections, Rosters: 1, Questions: 15.

លក្ខណៈរបស់ចំការ ឬ កន្លែងដាំបន្លែ

No sub-sections, No rosters, Questions: 18, Variables: 4.

ដាំ%BRASSICA_B%

Sub-sections: 1, Rosters: 3, Questions: 82, Static texts: 3, Variables: 6.

ដាំស្ពៃតើ

Sub-sections: 1, Rosters: 3, Questions: 80, Static texts: 3, Variables: 6.

ដាំសណ្តែកក្អូរ

Sub-sections: 1, Rosters: 3, Questions: 80, Static texts: 3, Variables: 6.

ចំណេះដឹងអំពីការកំចាត់សត្វល្អិត និងជំងឺ

Sub-sections: 3, No rosters, Questions: 24, Static texts: 7.

ការយល់ដឹងរបស់កសិករអំពីវិធានការចម្រុះការពារដំណាំ និងថ្នាំពុល

No sub-sections, No rosters, Questions: 10, Static texts: 1.

GPS របស់កន្លែងដាំ

No sub-sections, Rosters: 3, Questions: 6.

APPENDIX A — VALIDATION CONDITIONS AND MESSAGES

APPENDIX B — INSTRUCTIONS

APPENDIX C — CATEGORIES

LEGEND

SURVEY IDENTIFICATION INFORMATION
QUESTIONNAIRE DESCRIPTION

Basic information

Title Teach and Text_4 brassicas

អត្ថសញ្ញាណគ្រួសារ

STATIC TEXT

អ្នកឆ្លើយទី១គឺជាសមាជិកគ្រួសារដែលទទួលខុសត្រូវយ៉ាងសកម្មជាងគេក្នុងការងារដាំដុះដំណាំបន្លែ ។
មិនចាំបាច់គាត់ជាមេគ្រួសារនោះទេក៏បាន ។

ថ្ងៃខែឆ្នាំសំគាល់	DATE: CURRENT TIME date
VARIABLE "May"	STRING month
VARIABLE date.Value.Year - 1	DOUBLE lastyear
តើអ្នករស់នៅខេត្តណា?	SINGLE-SELECT province 01 <input type="radio"/> បន្ទាយមានជ័យ 02 <input type="radio"/> សៀមរាប
ស្រុក	SINGLE-SELECT: CASCADING district 01 <input type="radio"/> Monkul Borei 02 <input type="radio"/> Phreahnet Phreah 03 <input type="radio"/> Pouk 04 <input type="radio"/> Krong Siem Reap 05 <input type="radio"/> Angkor Thom 06 <input type="radio"/> Soutr Nikom 07 <input type="radio"/> Prasat Bakong
ឃុំ	SINGLE-SELECT: CASCADING commune 01 <input type="radio"/> Ou Prasat 02 <input type="radio"/> Soe 03 <input type="radio"/> Chamnaom 04 <input type="radio"/> Rohat Tuek 05 <input type="radio"/> Russei Kraok 06 <input type="radio"/> Chopvary 07 <input type="radio"/> Phreahnet Phreah 08 <input type="radio"/> Chhnou Meanchey 09 <input type="radio"/> Keo Por 10 <input type="radio"/> Khnat 11 <input type="radio"/> Sangkat Krobeiy riel 12 <input type="radio"/> Leang Dai 13 <input type="radio"/> Dom Daek 14 <input type="radio"/> Samrong 15 <input type="radio"/> Chansar 16 <input type="radio"/> Kantraing

ភូមិ	<div>SINGLE-SELECT: CASCADING</div> <div>village</div> <div> 01 <input type="radio"/> Phnom Prasat 02 <input type="radio"/> Chamkarlouk 03 <input type="radio"/> Phnomthomcheung 04 <input type="radio"/> Rachamkar Chek 05 <input type="radio"/> Plov damrei Loeu 06 <input type="radio"/> Osoe 07 <input type="radio"/> Tabun 08 <input type="radio"/> Srae Prey 09 <input type="radio"/> Bos Tanloab 10 <input type="radio"/> Ka Svay 11 <input type="radio"/> Neang Ket 12 <input type="radio"/> Chop 13 <input type="radio"/> Roul Chrouk 14 <input type="radio"/> Prasat 15 <input type="radio"/> Chakkreiy 16 <input type="radio"/> Poy Kdoeung </div> <div>And 27 other symbols [1]</div>
ឈ្មោះអ្នកសំភាសន៍ (UBB)	<div>TEXT</div> <div>enumerator</div> <div>-----</div>
មុនចាប់ផ្តើមសំនួរបន្តទៀតត្រូវចុច GPS ទីតាំងផ្ទះរបស់កសិករសិន ។	<div>GPS</div> <div>GPS</div> <div>-----</div> <div>N-----</div> <div>-----</div> <div>W-----</div> <div>-----</div> <div>A-----</div> <div>-----</div>

STATIC TEXT

ជម្រាបសួរ! ខ្ញុំឈ្មោះ%enumerator%(អ្នកសំភាសន៍គេត្រូវសរសេរឈ្មោះរបស់ខ្លួន) មកពីសកលវិទ្យាល័យបាត់ដំបង ក្នុងខេត្តបាត់ដំបង ។ បច្ចុប្បន្នដោយមានការសហការជាមួយមជ្ឈមណ្ឌលលបន្តពិភពលោក ពួកខ្ញុំកំពុងធ្វើការសិក្សាស្រាវជ្រាវនៅ លើកសិករចំនួន ៨០០ នាក់ ដែលកំពុងដាំ%brassica b% ស្ពៃគៀ និង សណ្តែកក្អម ។ គោលបំណងនៃការចុះមកនេះគឺដើម្បី សិក្សាអំពីសត្វល្អិត និងជំងឺដែលកើតឡើងលើដំណាំបន្លែ ចុងដឹងថាតើកសិករមានវិធានការចំណាត់ថ្នាក់ដូចម្តេច និងថាតើកសិករទទួលបានព័ត៌មានដូចម្តេចចំពោះបញ្ហានេះ និងថាតើគ្រូមានវិធីសាស្ត្របណ្តុះបណ្តាល បែបណាដើម្បីជួយដល់កសិករក្នុងការការពារដំណាំរបស់ពួកគាត់ ។ នៅក្នុងមួយចំនួននឹងមានមន្ត្រីកសិកម្មស្រុក និងអង្គការគ្រួសារកសិករចុះណែនាំដល់កសិករអំពីបច្ចេកទេសថ្មីដើម្បីកំចាត់សត្វល្អិត និងជំងឺដែលមកយ៉ាងដំណាំ ។ ទោះជាយ៉ាងណាក៏ដោយយើងមិនទាន់ដឹងច្បាស់នៅឡើយទេ ថាតើកសិកររបស់បង ប្អូន អ៊ី ពូ មីង ត្រូវបានគេជ្រើសរើសសំរាប់ ធ្វើការសិក្សាស្រាវជ្រាវនៅឡើយទេ តែប្រសិនបើបង ប្អូន អ៊ី ពូ មីង ត្រូវបានគេជ្រើសរើសសំរាប់ធ្វើការសិក្សាស្រាវជ្រាវ បង ប្អូន អ៊ី ពូ មីង នឹងមានឱកាសទទួលបានការបណ្តុះបណ្តាលបច្ចេកទេសដោយផ្ទាល់អំពីវិធានការណ៍ចម្រុះការពារដំណាំ និងទទួលបានបច្ចេកទេសតាមរយៈការផ្ទេរសារចូលទូរស័ព្ទដែរ ។ ហើយប្រហែលជា បង ប្អូន អ៊ី ពូ មីង នឹងទទួលបានទាំងពីរ (ទាំងការបង្រៀនបច្ចេកទេសដោយផ្ទាល់ និងសារបច្ចេកទេសតាមរយៈការផ្ទេរសារចូលទូរស័ព្ទដែរ) ។ កម្មវិធីនេះនឹងផ្តល់ព័ត៌មានជូន បង ប្អូន អ៊ី ពូ មីង អំពីការដាំដុះ ហើយបង ប្អូន អ៊ី ពូ មីង ត្រូវធ្វើការសំរេចចិត្តចូលរួមទៅតាមការយល់ឃើញដោយមិនបង្ខំ ។ ចាប់ពីពេលនេះទៅ រយៈពេល១ឆ្នាំ ពួកខ្ញុំនឹងត្រឡប់មកសំភាសន៍ បង ប្អូន អ៊ី ពូ មីង ម្តងទៀតថាតើមានអ្វីប្រែប្រួល ឬ ទេ ហើយពួកខ្ញុំនឹងដឹងថាតើការងារដែលបានអនុវត្តអស់រយៈពេល១ឆ្នាំមកនោះវាដំណើរការទៅយ៉ាងដូចម្តេច ។ ពួកខ្ញុំនឹងសំភាសន៍ បង ប្អូន អ៊ី ពូ មីង ដើម្បីចង់ដឹងអំពីព័ត៌មានខ្លះៗអំពីស្ថានភាពគ្រួសាររបស់បង ប្អូន អ៊ី ពូ មីង និងការងារដាំដុះ ។ សំនួរនេះគឺទៅលើដំណាំ%brassica b% ស្ពៃគៀ និង សណ្តែកក្អម សួរទៅលើការយល់ដឹងអំពីសត្វល្អិត និងជំងឺផ្សេងៗដែលកើតមានលើដំណាំ និងវិធីសាស្ត្រផ្សេងៗមួយចំនួនក្នុងការការពារ និងកំចាត់វា ។ ខ្ញុំសុំធ្វើការអនុញ្ញាតសំភាសន៍ប្រហែលជា ៤៥ នាទី ។ ឈ្មោះរបស់បង ប្អូន អ៊ី ពូ មីង អស់យដ្ឋាន និងលេខទូរស័ព្ទ ទាំងនេះថ្ងៃក្រោយពួកខ្ញុំនឹងគេមក ប្រសិនបើកុមារនេះត្រូវបានគេជ្រើសរើសធ្វើការសិក្សាស្រាវជ្រាវ ហើយពួកខ្ញុំនឹងមកជួបម្តងទៀត ។ ព័ត៌មានដែលបានមកនេះខ្ញុំនឹងធ្វើការរក្សាទុកអោយបានត្រឹមត្រូវ ។ យើងខ្ញុំនឹងមិនយកព័ត៌មានទាំងនេះទៅប្រើអោយខុសពីគោលបំណងដែលបានផ្សាយបង្ហាញលើឡើយ ហើយចម្លើយរបស់បង ប្អូន អ៊ី ពូ មីង នឹងត្រូវទុកជាអាថ៌កំបាំង ដោយមិនបញ្ចេញទៅឲ្យអ្នកដទៃដឹងឡើយ ។ រាល់ព័ត៌មានដែលទទួលបានមកគឺសំរាប់ការសិក្សាស្រាវជ្រាវប៉ុណ្ណោះ ហើយនឹងត្រូវគេធ្វើការវិភាគជាមួយព័ត៌មានដែលបានមកពីកសិករផ្សេងទៀត ។ លទ្ធផលដែលបានមកពីការសិក្សាស្រាវជ្រាវនេះនឹងត្រូវគេអោយដឹងជាសាធារណៈ ប៉ុន្តែ ឈ្មោះ អស់យដ្ឋាន និង លេខទូរស័ព្ទរបស់ បង ប្អូន អ៊ី ពូ មីង គេនឹងមិនអោយសាធារណៈដឹងឡើយ ។ ការចូលរួមជាមួយគំរោងរបស់បង ប្អូន អ៊ី ពូ មីង ជាការចូលរួមដោយស្ម័គ្រចិត្ត ប្រសិនបើមិនសំរេចចិត្តចូលរួមទេគឺជាសិទ្ធិរបស់ បង ប្អូន អ៊ី ពូ មីង យើងខ្ញុំមិនមានការបង្ខិតបង្ខំឡើយ ។ សន្លឹកក្រដាសនេះជាអ្វីដែលខ្ញុំបានពន្យល់ដល់ បង ប្អូន អ៊ី ពូ មីង មុនធ្វើការសំភាសន៍ ។ បង ប្អូន អ៊ី ពូ មីង រក្សាទុកក្រដាសនេះ ហើយបើមានចង់លំអិតចម្លើយតាមលេខដែលមានខាងក្រោមនេះ ។ យើងខ្ញុំពិតជារីករាយប្រសិនបើ បង ប្អូន អ៊ី ពូ មីង បានចូលរួមជាមួយគំរោងនេះ ។ ខ្ញុំចង់បានចម្លើយពីគាត់ បង ប្អូន អ៊ី ពូ មីង តាមដែលអាចឆ្លើយបានទៅតាមការយល់ឃើញរបស់ បង ប្អូន អ៊ី ពូ មីង ប្រសិនបើសំនួរខ្លះមិនអាចឆ្លើយបានក៏មិនអីដែរ ។

<p>តើអ្នកបាន ប្រគល់សន្លឹកក្រដាសខាងលើអោយគាត់ហើយឬនៅ?</p>	<p>SINGLE-SELECT info_sheet</p> <p>01 <input type="radio"/> បាន</p> <p>00 <input type="radio"/> មិនបាន</p>
<p>តើបង ប្អូន អ៊ី ពូ មីង យល់ពីគោលបំណងរបស់ពួកខ្ញុំច្បាស់ហើយ ឬ នៅ តើបង ប្អូន អ៊ី ពូ មីងយល់ព្រមអោយខ្ញុំធ្វើការសំភាសន៍ដែរ ឬ ទេ?</p> <p>I ប្រគល់សន្លឹកក្រដាសខាងលើអោយទៅកសិករដែលយើងកំពុងសំភាសន៍ដើម្បីរក្សាទុក</p> <p>E info_sheet==1</p>	<p>SINGLE-SELECT participation</p> <p>01 <input type="radio"/> យល់ព្រម</p> <p>00 <input type="radio"/> មិនយល់ព្រម</p>
<p>សូមចុះហត្ថលេខានៅទីនេះ ដើម្បីបញ្ជាក់ថាបង ប្អូន អ៊ី ពូ មីងបានយល់ព្រមអោយសំភាសន៍នេះរួចរក្សាក្រដាសនេះទុក ។</p> <p>E participation == 1</p>	<p>PICTURE signature</p>
<p>ចាប់តាំងពីខែ តុលា%lastyear%? តើបង ប្អូន អ៊ី ពូ មីងបានដាំស្ពៃចង្កឹះ ស្ពៃក្រញ៉ាញ់ ខាតណាដើម ស្ពៃតៀនិងសណ្តែកក្អូរ ឬសណ្តែកក្អូរដែរឬទេ? ចំណាំ៖សួរ តែដំណាំណាដែលកសិករបានប្រមូលផលចប់ ហើយប្រសិនបើគាត់មិនបានដាំ ដំណាំទាំង៣ប្រភេទនោះពីមុនមក ទេមិនចាប់សួរគាត់ទេ ដើរទៅរកកសិករផ្សេង) ។</p> <p>E participation == 1</p> <p>VI \$justzero</p> <p>MI បើគាត់ឆ្លើយថា៖ មិនបានដាំដំណាំទាំងអស់នោះទេ ។ នោះមិនអាចរើសយកចំនុច ចងទៀតបានឡើយ ។</p>	<p>MULTI-SELECT growsveg</p> <p>00 <input type="checkbox"/> មិនបានដាំដំណាំទាំងអស់នោះទេ</p> <p>01 <input type="checkbox"/> ដាំស្ពៃចង្កឹះ ស្ពៃក្រញ៉ាញ់ ខាតណាដើម</p> <p>02 <input type="checkbox"/> ដាំស្ពៃតៀន</p> <p>03 <input type="checkbox"/> ដាំសណ្តែកក្អូរ</p>
<p>តើអ្នកចង់ដាំ ស្ពៃចង្កឹះ ស្ពៃក្រញ៉ាញ់ ខាតណាដើម ស្ពៃតៀនិងសណ្តែកក្អូរចាប់ពីខែតុលាដល់ខែឧសភា ២០២០?</p> <p>E participation == 1</p>	<p>SINGLE-SELECT grownextyear</p> <p>01 <input type="radio"/> ចង់ដាំ</p> <p>00 <input type="radio"/> មិនចង់</p>

ព័ត៌មានគ្រួសារ

E participation == 1

<p>បញ្ចូលលេខកូដគ្រួសារ</p>	<p>TEXT hhid</p> <p>SCOPE: IDENTIFYING</p> <p>.....</p>
<p>នៅក្នុងគ្រួសាររបស់អ្នក តើអ្នកជាមនុស្សដែលសកម្មនិងទទួលខុសត្រូវច្រើនជាងគេក្នុងការរៀបចំការបន្តឬ?</p> <p>I បើកសិករឆ្លើយថាទេ សូមផ្លាស់ប្តូរអ្នកឆ្លើយ(អ្នកឆ្លើយបន្ទាប់នោះជាអ្នកសកម្មនិងទទួលខុសត្រូវក្នុងការដាំដុះបន្លែ) ។ ប្រសិនបើអ្នកបន្ទាប់នោះគាត់ជាអ្នកសកម្មនិងទទួលខុសត្រូវក្នុងការដាំដុះបន្លែហ្នឹងសូមចុចបាទ/ And 5 other symbols [1]</p>	<p>SINGLE-SELECT B1a</p> <p>00 <input type="radio"/> បាទ/ចាស</p> <p>01 <input type="radio"/> បាន/បាន</p>
<p>តើលេខទូរស័ព្ទអ្នកលេខប៉ុន្មានដែរ?</p> <p>I សូមវាយ ៩៩៩៩៩៩៩៩៩ ប្រសិនបើគាត់មិនប្រើទូរស័ព្ទ</p> <p>VI self.Length == 9 self.Length == 10</p> <p>MI លេខទូរស័ព្ទមានពី ៩ ទៅ ១០ ខ្ទង់ ដោយរាប់ចាប់ពីលេខសូន្យទៅ</p>	<p>TEXT B2</p> <p>.....</p>

<p>តើមាននរណាខ្លះរស់នៅផ្ទះជាមួយអ្នក? តើអ្នកអាចប្រាប់ឈ្មោះពួកគាត់បានទេ? ដោយរាប់បញ្ចូលឈ្មោះរបស់អ្នក?</p> <p>I សមាជិកគ្រួសារគឺជាមនុស្សដែលតែងតែរួមបញ្ចូលគ្នា ហើយរស់នៅក្នុងផ្ទះផ្ទះតែមួយយ៉ាងហោចណាស់៦ខែដែរ ។ ដោយរាប់ទាំងអ្នកបំរើដែលតែងតែទទួលបានអាហារ និងគេងនៅក្នុងផ្ទះជាមួយ តែមិនរាប់អ្នកបំរើឬ គ្រូដែលមកលេងឬមកជួប រឺការ And 14 other symbols [2]</p>	<p>LIST B3</p> <p>-----</p>
---	-----------------------------

<p>ព័ត៌មានគ្រួសារ</p> <p>Roster: បញ្ជីគ្រួសារ</p> <p>generated bylist question B3</p>	HHroster
---	----------

<p>កេននៃ%rosteritle%?</p>	<p>SINGLE-SELECT B4</p> <p>00 <input type="radio"/> បុរស</p> <p>01 <input type="radio"/> ស្រី</p>
<p>តើ%rosteritle%ត្រូវជាអ្វីជាមួយមេគ្រួសារ?</p> <p>V1 /*----- Validation to make sure only one person is reported to be the household head -----*/ B5==1? /// Is this person the hous And 193 other symbols [1]</p> <p>M1 គឺជាមនុស្សតែម្នាក់គត់នៅក្នុងគ្រួសារ ដែលគេបានចាត់តាំងជាមេគ្រួសារ</p> <p>V2 /* Check that head has different gender than spouse(s) * / // if head is current person, and does at least one souse exist? B5==1 && HHroster.Any(x=>x.B5==2) ? // if so, check that there is no And 142 other symbols [1]</p> <p>M2 មេគ្រួសារអាចជាប្តីឬជាប្រពន្ធ (សូមបញ្ជាក់)</p> <p>V3 /* Check that spouse has different gender than head */ // if head is current person, and does at least one spouse exist? B5==2 && HHroster.Any(x=>x.B5==1) ? // if so, check whether spouse has d And 115 other symbols [1]</p> <p>M3 ជាទូទៅស្វាមីភរិយាមានកេនខុសគ្នា (មេគ្រួសារ)។ សូមបញ្ជាក់។</p> <p>V4 /*Check that there are at most 2 parent*/ // if current person is father/mother? B5==6? //Check that there are no more than 2 (HHroster.Count(x=>x.B5==6)<=2) //if not, no problem :true</p> <p>M4 មេគ្រួសារមានតែ១គត់អាចជាឪពុក ឬ ម្តាយ</p> <p>V5 /* Checks if no household head was listed. Note: this runs at the end so it does not trigger errors constantly * / // Check that all information has been filled HHroster.All(x=>x.B5!=null) ? // And 113 other symbols [1]</p> <p>M5 ប្រសិនបើនៅក្នុងគ្រួសារនោះ មិនមាននរណាម្នាក់ត្រូវបានគេចាត់ថាជាមេគ្រួសារ។ សូមបញ្ជាក់ ។</p>	<p>SINGLE-SELECT B5</p> <p>01 <input type="radio"/> មេគ្រួសារ</p> <p>02 <input type="radio"/> ប្តីប្រពន្ធ</p> <p>03 <input type="radio"/> កូនប្រុស ឬ កូនស្រី</p> <p>04 <input type="radio"/> កូនប្រសារប្រុស ឬ កូនប្រសារស្រី</p> <p>05 <input type="radio"/> ចៅប្រុស ឬ ចៅស្រី</p> <p>06 <input type="radio"/> ឪពុកម្តាយ</p> <p>07 <input type="radio"/> ឪពុកម្តាយក្មេក</p> <p>08 <input type="radio"/> បងឬប្អូន ប្រុសស្រី</p> <p>09 <input type="radio"/> បងឬប្អូនថ្លៃ ប្រុសស្រី</p> <p>10 <input type="radio"/> ក្មួយប្រុសឬក្មួយស្រី</p> <p>11 <input type="radio"/> បងប្អូនជីដូនមួយ</p> <p>12 <input type="radio"/> សមាជិកនៅក្នុងគ្រួសារផ្សេងទៀត</p> <p>13 <input type="radio"/> មនុស្សដែលមិនមែនជាសមាជិកនៅក្នុងគ្រួសារ</p>
<p>សូមបញ្ជាក់ពីទំនាក់ទំនង%rosteritle% ថាតើត្រូវជាអ្វីជាមួយមេគ្រួសារ</p> <p>E B5==12 B5==13</p>	<p>TEXT B5a</p> <p>-----</p>
<p>តើ%rosteritle%មានអាយុប៉ុន្មាន?</p> <p>I បញ្ចូលតែឆ្នាំប៉ុណ្ណោះ តែចំពោះទារកដែលមានអាយុតិចជាង ១២ខែ ត្រូវវាយលេខ "0"។</p> <p>V1 self.InRange(0,120)</p> <p>M1 សូមបញ្ចូលអាយុតិចប្រាកដ</p>	<p>NUMERIC: INTEGER B6</p> <p>-----</p>
<p>តើ %rosteritle%បានចូលរៀននៅសាលាបានប៉ុន្មានឆ្នាំ</p> <p>E B6>=18 && @rowcode==1</p> <p>V1 (B6 - B7) > 4</p> <p>M1 បើគិតទៅ អាយុនេះប្រហែលជាបានចូលរៀននៅសាលាបានច្រើនឆ្នាំ</p> <p>V2 self<16</p> <p>M2 សូមបញ្ជាក់ បើសិនជាសមាជិកនោះបានចំណាយពេលក្នុងការរៀននៅសាលា ឬ រហូតដល់សកលវិទ្យាល័យលើសពី ១៥ ឆ្នាំ</p>	<p>NUMERIC: INTEGER B7</p> <p>-----</p>
<p>តើអ្នកចេះអានភាសាខ្មែរឬទេ?</p>	<p>SINGLE-SELECT B8</p> <p>00 <input type="radio"/> មិនចេះ</p> <p>01 <input type="radio"/> ចេះ</p>

<p>តើអ្នកមានទូរស័ព្ទផ្ទាល់ខ្លួនដែលអាចភ្ជាប់និងប្រើជាមួយ internet ដែរឬទេ?</p>	<p>SINGLE-SELECT B9</p> <p>01 <input type="radio"/> មាន</p> <p>00 <input type="radio"/> មិនមាន</p>
<p>បើមាន តើកម្មវិធីមួយណា (App) ដែលអ្នកតែងតែធ្វើនិងទទួលសារ?</p> <p>E B9==1 B9==2</p> <p>VI \$justzero</p> <p>MI បើកសិករឆ្លើយថា៖ មិនមានក្នុងចំណោមខាងលើ នោះមិនអាចជ្រើសរើសរើសយកចំនុចផ្សេងទៀតឡើយ ។</p>	<p>MULTI-SELECT B9a</p> <p>01 <input type="checkbox"/> តាមហ្វេសប៊ីក Messenger</p> <p>02 <input type="checkbox"/> តាម WhatsApp</p> <p>03 <input type="checkbox"/> តាម line</p> <p>04 <input type="checkbox"/> តាម Viber</p> <p>00 <input type="checkbox"/> មិនមានក្នុងចំណោមខាងលើ</p>
<p>តើអ្នកមានសមាជិកណាផ្សេងទៀតនៅក្នុងគ្រួសាររបស់អ្នកមានទូរស័ព្ទប្រើហើយអាចភ្ជាប់ internet ដែរឬទេ?</p> <p>F @rowcode>1</p>	<p>MULTI-SELECT: LINKED B9b</p>
<p>តើអ្នកមានទូរស័ព្ទផ្ទាល់ខ្លួនដែលមិនអាចភ្ជាប់ internet កើតដែរ ឬ ទេ?</p> <p>E B9==0</p>	<p>MULTI-SELECT B10</p> <p>01 <input type="checkbox"/> មាន</p> <p>00 <input type="checkbox"/> មិនមាន</p>
<p>តើក្នុងគ្រួសាររបស់អ្នកមានទ្រព្យសម្បត្តិអ្វីខ្លះដូចរៀបរាប់ខាងក្រោមនេះ?</p>	<p>MULTI-SELECT: YES/NO B11</p> <p>01 <input type="checkbox"/> / <input type="checkbox"/> ម៉ូតូ</p> <p>02 <input type="checkbox"/> / <input type="checkbox"/> កង់</p> <p>03 <input type="checkbox"/> / <input type="checkbox"/> រថយន្ត</p> <p>04 <input type="checkbox"/> / <input type="checkbox"/> គ្រាក់ទរ៉</p> <p>05 <input type="checkbox"/> / <input type="checkbox"/> គោយន្ត</p> <p>06 <input type="checkbox"/> / <input type="checkbox"/> ម៉ាស៊ីនបូមទឹក</p> <p>07 <input type="checkbox"/> / <input type="checkbox"/> ទូរទឹកកក</p> <p>08 <input type="checkbox"/> / <input type="checkbox"/> ទូរទស្សន៍</p> <p>09 <input type="checkbox"/> / <input type="checkbox"/> វីដេអូ</p> <p>10 <input type="checkbox"/> / <input type="checkbox"/> ម៉ាស៊ីនដេរ</p> <p>11 <input type="checkbox"/> / <input type="checkbox"/> ផ្ទាំងថាមពលពន្លឺព្រះអាទិត្យ</p>

លក្ខណៈរបស់ចំការ ឬ កន្លែងដាំបន្លែ

E participation == 1

<p>ឯកការង្វាស់របស់ទំហំដីគិតជា៖</p>	<p>SINGLE-SELECT C1b</p> <p>02 <input type="radio"/> ហិកតា</p> <p>03 <input type="radio"/> រ៉ែ</p> <p>04 <input type="radio"/> ម៉ែត្រការេ</p>
<p>តើអ្នកមានដីកសិកម្មផ្ទាល់ខ្លួនទំហំប៉ុន្មាន?</p> <p>I គិតតែដីផ្ទាល់ខ្លួនទាំងអស់ (ដោយមិនគិតដីដែលជួលពីគេ ប៉ុន្តែដីដែលគាត់ជួលអោយគេត្រូវគិតបញ្ចូល)</p> <p>WI C1e<=150000</p> <p>MI ប្រសិនបើមានដីកសិកម្មច្រើនជាង ១៥ ហិកតា ចូរបញ្ជាក់</p>	<p>NUMERIC: DECIMAL C1a</p> <p>-----</p>
<p>តើដីដែលអ្នកជួលពីគេនោះមានប៉ុន្មាន%C1b%?</p> <p>WI C1e<=150000</p> <p>MI ប្រសិនបើមានដីកសិកម្មច្រើនជាង ១៥ ហិកតា ចូរបញ្ជាក់</p>	<p>NUMERIC: DECIMAL C1c</p> <p>-----</p>
<p>បើសរុបទៅ តើអ្នកចំណាយលុយប៉ុន្មានក្នុងការជួលដីនេះក្នុង១ឆ្នាំ?</p> <p>E C1c>0</p>	<p>NUMERIC: INTEGER C1d</p> <p>-----</p>

<p>VARIABLE</p> <p>((C1a?? 0) + (C1c?? 0)) *(area_conversion[(int)C1b].conversion)</p>	<p>DOUBLE</p> <p>C1e</p>
<p>តើអ្នកប្រកបមុខរបរដាំដុះដំណាំបន្លែសំរាប់លក់មានរយៈពេលប៉ុន្មានឆ្នាំហើយ?</p> <p>(ទោះបីកសិករទើបតែប្រកបមុខតែដាំដំណាំបន្លែសំរាប់លក់បានម្តង ក៏យើងគិតថាជា ១ ឆ្នាំដែរ)</p> <p>V1 self<=(HHroster[1].B6 -14)</p> <p>M1 ប្រសិនបើគាត់បានដាំបន្លែលក់កាន់តែអាយុក្រោម ១៤ ឆ្នាំ សូមបញ្ជាក់</p>	<p>NUMERIC: INTEGER</p> <p>C2</p> <p>-----</p>
<p>តើមានបន្លែអ្វីខ្លះដែលអ្នកបាននឹងកំពុងដាំលក់ចាប់តាំងពីឆ្នាំ ២០១៨ រហូតដល់ឆ្នាំ ២០១៩?</p> <p>%lastyear%? ដោយមិនគិតដំណាំពពួកសណ្តែកបាយសណ្តែកដីសណ្តែកសៀង ឬ ពពួកមើម និងដំឡូងផ្សេងៗទៀត ។</p>	<p>NUMERIC: INTEGER</p> <p>C3</p> <p>-----</p>
<p>តើអ្នកដាំបន្លែលើដីទំហំប៉ុន្មាន%C1b%កាលពីរដូវវស្សាឆ្នាំទៅ (ចាប់ពីខែឧសភា ដល់ ខែតុលា)?</p> <p>I ប្រសិនបើគាត់អត់បានដាំបន្លែចាប់ពីខែឧសភា ដល់ ខែតុលា សូមបញ្ចូលលេខ 0</p> <p>V1 C4b1 <= C1e</p> <p>M1 ប្រសិនបើដីដាំនេះមានទំហំដងដីកសិកម្មដែលគាត់មាន ដោយផ្អែកលើសំណួរខាងដើម ។ សូមបញ្ជាក់</p>	<p>NUMERIC: DECIMAL</p> <p>C4b</p> <p>-----</p>
<p>VARIABLE</p> <p>(C4b?? 0) *(area_conversion[(int)C1b].conversion)</p>	<p>DOUBLE</p> <p>C4b1</p>
<p>តើអ្នកដាំបន្លែលើដីទំហំប៉ុន្មាន %C1b%ចាប់ពីខែវិច្ឆិកា ២០១៨ ដល់ ខែកុម្ភៈ ២០១៩?</p> <p>I ប្រសិនបើគាត់អត់បានដាំបន្លែចាប់ពីខែវិច្ឆិកា ២០១៨ ដល់ ខែកុម្ភៈ ២០១៩ សូមបញ្ចូលលេខ 0</p> <p>V1 C4a1 <= C1e</p> <p>M1 ប្រសិនបើដីដាំនេះមានទំហំដងដីកសិកម្មដែលគាត់មាន ដោយផ្អែកលើសំណួរខាងដើម ។ សូមបញ្ជាក់</p>	<p>NUMERIC: DECIMAL</p> <p>C4a</p> <p>-----</p>
<p>VARIABLE</p> <p>(C4a?? 0) *(area_conversion[(int)C1b].conversion)</p>	<p>DOUBLE</p> <p>C4a1</p>
<p>តើអ្នកដាំបន្លែលើដីទំហំប៉ុន្មាន%C1b%ចាប់ពីខែមីនា ដល់ ខែឧសភា ឆ្នាំ២០១៩?</p> <p>I ប្រសិនបើគាត់អត់បានដាំបន្លែចាប់ពីខែមីនា ដល់ ខែឧសភា ២០១៩ សូមបញ្ចូលលេខ 0</p> <p>V1 C4c1 <= C1e</p> <p>M1 ប្រសិនបើដីដាំនេះមានទំហំដងដីកសិកម្មដែលគាត់មាន ដោយផ្អែកលើសំណួរខាងដើម ។ សូមបញ្ជាក់</p>	<p>NUMERIC: DECIMAL</p> <p>C4c</p> <p>-----</p>
<p>VARIABLE</p> <p>(C4c?? 0) *(area_conversion[(int)C1b].conversion)</p>	<p>DOUBLE</p> <p>C4c1</p>
<p>តើអ្នកចាប់អារម្មណ៍កំរិតណាក្នុងការអនុវត្តបច្ចេកទេសថ្មីៗល្អៗក្នុងការដាំបន្លែកនុងមក?</p> <p>01 <input type="radio"/> ចាប់អារម្មណ៍ខ្លាំង</p> <p>02 <input type="radio"/> មិនសូវចាប់អារម្មណ៍ តែចាំមើលបន្តិចសិន</p> <p>03 <input type="radio"/> មិនចាប់អារម្មណ៍ ខ្ញុំចូលចិត្តប្រើបច្ចេកទេសដែលខ្ញុំកំពុងអនុវត្តបច្ចុប្បន្ន</p> <p>04 <input type="radio"/> ផ្សេងៗ</p>	<p>NUMERIC: DECIMAL</p> <p>C5</p>
<p>ចូរបញ្ជាក់អំពីទស្សនៈផ្សេងៗនៃបច្ចេកទេសថ្មីៗនោះ</p> <p>E C5==4</p>	<p>TEXT</p> <p>C5a</p> <p>-----</p>

<p>កាលពី ៦ ខែមុនមកដល់បច្ចុប្បន្នតើមានកសិករប៉ុន្មាននាក់បានមកសួរអ្នកដើម្បីស្វែងរកដំណាំប្រាំង?</p> <p>I សូមកុំរាប់បញ្ចូលប្រសិនបើមានកសិករមុខដៃល្បីមកសួរអំពីបច្ចេកទេសលើកទី១លើក</p> <p>W1 self<10</p> <p>M1 សូមសួរបញ្ជាក់ថាទៀត៖ ថាតើកសិករដែលមកសួរនោះជាកសិករមុខដៃ ឬមានអ្នកផ្ទៀងផ្ទាត់ដែរ?</p>	<p>NUMERIC: INTEGER</p> <p>c6</p> <p>-----</p>
<p>កាលពីខែឧសភាឆ្នាំទៅ រហូតមកដល់បច្ចុប្បន្ននេះ តើអ្នកបានចូលរួមវគ្គបណ្តុះបណ្តាលជាបន្តបន្ទាប់ប៉ុន្មានវគ្គ?</p>	<p>NUMERIC: INTEGER</p> <p>c7</p> <p>-----</p>
<p>តើវគ្គបណ្តុះបណ្តាលនោះគេនិយាយពីអ្វីខ្លះ?</p> <p>E c7>=1</p>	<p>MULTI-SELECT</p> <p>c7a</p> <p>01 <input type="checkbox"/> វិធានការកំចាត់សត្វល្អិត និងជំងឺ</p> <p>02 <input type="checkbox"/> វិធីសាស្ត្រដាំដុះ (ការគ្របរងការស្រោចស្រពជាដើម)</p> <p>03 <input type="checkbox"/> សុវត្ថិភាពដល់អ្នកទទួលបាន ការផលិតប្រកបដោយអនាម័យ</p> <p>04 <input type="checkbox"/> សុវត្ថិភាពនៃការប្រើប្រាស់ថ្នាំពុល</p> <p>05 <input type="checkbox"/> ផលិតកម្មសរីរាង្គ</p> <p>06 <input type="checkbox"/> ការគំរើម មែក ខ្នែង ឬ ត្រួយ</p> <p>07 <input type="checkbox"/> ការរៀបចំ និងទុកដាក់ក្រោយប្រមូលផល</p> <p>08 <input type="checkbox"/> ការធ្វើទីផ្សារ</p> <p>09 <input type="checkbox"/> ផ្សេងៗ</p>
<p>សូមបញ្ជាក់អំពីប្រធានបទផ្សេងៗទៀតនៃវគ្គបណ្តុះបណ្តាលនោះ៖</p> <p>E C7a.Contains(9)</p>	<p>TEXT</p> <p>c7b</p> <p>-----</p>
<p>តើអ្នកណាមកផ្តល់ការបណ្តុះបណ្តាលនេះ?</p> <p>E C7>=1</p>	<p>MULTI-SELECT</p> <p>c7c</p> <p>01 <input type="checkbox"/> អ្នកថែកចាយថ្នាំពុល</p> <p>02 <input type="checkbox"/> អ្នកទិញបន្លែ (ឈ្មួញកណ្តាល អ្នកប្រមូលទិញ ឬ អ្នកកែវច្នៃ)</p> <p>03 <input type="checkbox"/> មន្ត្រីផ្សព្វផ្សាយកសិកម្មថ្នាក់ខេត្ត</p> <p>04 <input type="checkbox"/> មន្ត្រីមកពីអគ្គនាយកដ្ឋានកសិកម្ម</p> <p>05 <input type="checkbox"/> អង្គារ GIZ</p> <p>07 <input type="checkbox"/> អង្គការនានា</p> <p>08 <input type="checkbox"/> ផ្សេងៗ</p> <p>09 <input type="checkbox"/> មិនដឹង</p>
<p>សូមប្រាប់ឈ្មោះអង្គការដែលបានចុះមកបណ្តុះបណ្តាល</p> <p>E C7c.Contains(7)</p>	<p>TEXT</p> <p>c7d</p> <p>-----</p>
<p>សូមប្រាប់ឈ្មោះស្ថាប័នផ្សេងៗទៀតដែលបានចុះមកបណ្តុះបណ្តាល</p> <p>I សូមរាប់បញ្ចូលឈ្មោះអង្គការនានានៅក្នុងប្រលោះដែលបានរក្សាទុក (អ្នកត្រូវចុច "Other NGO" ដើម្បីអោយវាបង្ហាញប្រលោះសំរាប់បញ្ចូលព័ត៌មានសំរាប់បញ្ចូលបន្ថែម).</p> <p>E C7c.Contains(8)</p>	<p>TEXT</p> <p>c7e</p> <p>-----</p>

ដាំ%BRASSICA_B%

E participation == 1 && growsveg.Contains(1) && !growsveg.Contains(2)

<p>តើដំណាំមួយណាក្នុងចំណោមដំណាំទាំង៣នេះ (ស្ពៃចង្កឹះ ស្ពៃក្រញ៉ាញ និងខាត់ណា) ដែលអ្នកបានដាំចាប់តាំងពីខែតុលាឆ្នាំកន្លងទៅ?</p>	<p>MULTI-SELECT</p> <p>brassica</p> <p>01 <input type="checkbox"/> ស្ពៃចង្កឹះ</p> <p>02 <input type="checkbox"/> ស្ពៃក្រញ៉ាញ</p> <p>03 <input type="checkbox"/> ខាត់ណាដើម</p>
--	---

<p>តើដំណាំមួយណាក្នុងចំណោមដំណាំទាំង៣ហ្នឹង បានដាំក្នុងផ្ទៃដីជាងគេ?</p> <p>V1 (self==1 && brassica.Contains(1)) (self==2 && brassica.Contains(2)) (self==3 && brassica.Contains(3))</p> <p>M1 វាមិនត្រូវនឹងចំណើយខាងលើទេ</p>	<p>SINGLE-SELECT</p> <p>brassica_b</p> <p>01 <input type="radio"/> ស្ពៃចង្កឹះ</p> <p>02 <input type="radio"/> ស្ពៃក្រញ៉ាញ់</p> <p>03 <input type="radio"/> ខាត់ណាដើម</p>
<p>នៅក្នុងគ្រួសាររបស់អ្នក តើនណាជាមនុស្សសំខាន់ក្នុងការសំរេចចិត្តជ្រើសរើសឬទិញសំភារៈសំរាប់ %brassica_b%?</p> <p>I ត្រូវសួរអ្នកដែលសំរេចចិត្តម្តងក្រោយ ទោះបីជាមានការពិភាក្សាគ្នាច្រើនក៏ដោយ</p> <p>F B6>=12</p>	<p>SINGLE-SELECT: LINKED</p> <p>E1a</p>
<p>នៅក្នុងគ្រួសាររបស់អ្នក តើនណាជាមនុស្សសំខាន់ក្នុងការសំរេចចិត្តក្នុងការជ្រើសរើសឬទិញពូជ%brassica_b%មកដាំ?</p> <p>F B6>=12</p>	<p>SINGLE-SELECT: LINKED</p> <p>E1b</p>
<p>នៅក្នុងគ្រួសាររបស់អ្នក តើនណាជាមនុស្សសំខាន់ក្នុងការសំរេចចិត្តក្នុងការថែទាំឬ កំចាត់សត្វល្អិត និងជំងឺទៅលើ%brassica_b%?</p> <p>F B6>=12</p>	<p>SINGLE-SELECT: LINKED</p> <p>E1c</p>
<p>នៅក្នុងគ្រួសាររបស់អ្នក តើនណាជាមនុស្សសំខាន់ក្នុងការសំរេចចិត្តក្នុងការលក់%brassica_b%?</p> <p>F B6>=12</p>	<p>SINGLE-SELECT: LINKED</p> <p>E1f</p>
<p>តើពូជ%brassica_b%ប្រភេទណាដែលអ្នកតែងតែជ្រើសរើសយកមកដាំ?</p>	<p>SINGLE-SELECT</p> <p>E2</p> <p>00 <input type="radio"/> មិនដឹង</p> <p>01 <input type="radio"/> ទុកពូជខ្លួនឯង</p> <p>02 <input type="radio"/> ពូជបានមកពីកសិករដូចគ្នា (មិនមានការវេចខ្ចប់)</p> <p>03 <input type="radio"/> ទិញពូជដែលមិនមានសញ្ញាសំគាល់</p> <p>04 <input type="radio"/> ទិញពូជដែលមានសញ្ញាសំគាល់ត្រឹមត្រូវ (ពូជបង្កាត់)</p> <p>05 <input type="radio"/> ទិញពូជដែលមានសញ្ញាសំគាល់ត្រឹមត្រូវ (ពូជក្នុងស្រុក)</p> <p>06 <input type="radio"/> ទិញពូជដែលមានសញ្ញាសំគាល់ត្រឹមត្រូវ តែមិនដឹងថាជាពូជបង្កាត់ឬពូជក្នុងស្រុក</p> <p>07 <input type="radio"/> ផ្សេងៗ</p>
<p>ចូរបញ្ជាក់ពីប្រភពរបស់គ្រាប់ពូជ</p> <p>E E2==7</p>	<p>TEXT</p> <p>E2a</p> <p>.....</p>
<p>នៅពេលដែលជ្រើសរើសពូជណាមួយមកដាំ តើអ្នកមើលទៅលើអ្វីខ្លះ?</p> <p>E E2 != 0 && E2 != 1</p>	<p>MULTI-SELECT</p> <p>E2b</p> <p>01 <input type="checkbox"/> រសជាតិ</p> <p>02 <input type="checkbox"/> មើលរូបរាង ឬ ទំហំផ្លែ</p> <p>03 <input type="checkbox"/> ដែលអាចរក្សាទុកបានយូរក្រោយប្រមូលផល</p> <p>04 <input type="checkbox"/> ទិន្នផលរបស់វា</p> <p>05 <input type="checkbox"/> ភាពធននឹងជំងឺ</p> <p>06 <input type="checkbox"/> អាចទុកពូជដាំលើក្រោយទៀតបាន</p> <p>07 <input type="checkbox"/> ជាពូជបង្កាត់</p> <p>08 <input type="checkbox"/> គិតទៅលើស្លាកសញ្ញាសំគាល់</p> <p>09 <input type="checkbox"/> តំលៃ</p> <p>10 <input type="checkbox"/> គ្មានជំរើសក៏ទិញវាទៅ</p> <p>11 <input type="checkbox"/> ផ្សេងៗ</p>
<p>ចូរបញ្ជាក់អ្វីដែលអ្នកបានមើលទៅលើគ្រាប់ពូជ</p> <p>E E2b.Contains(11)</p>	<p>TEXT</p> <p>E2b1</p> <p>.....</p>

<p>កាលពី ១២ ខែ មុន តើអ្នកប្រើឧបករណ៍អ្វីសំរាប់ស្រោចស្រព%brassica_b%? (អាចមានចំណើយលើសពី១)</p> <p>VI self.ContainsOnly(0) !self.Contains(0)</p> <p>MI ប្រសិនបើជ្រើសរើសថា៖ ពឹងតែទឹកភ្លៀងតែមួយមុខគត់ ។ នោះមិនអាចជ្រើសរើសចំនុចផ្សេងទៀតបានឡើយ ។</p>	<p>MULTI-SELECT E3</p> <p>00 <input type="checkbox"/> ពឹងតែទៅលើភ្លៀងតែមួយមុខគត់</p> <p>01 <input type="checkbox"/> ប្រើប្រពន្ធដំណាក់ទឹក</p> <p>02 <input type="checkbox"/> ដាក់ទឹកតាមចន្លោះរង</p> <p>03 <input type="checkbox"/> ប្រើប្រពន្ធសាច</p> <p>04 <input type="checkbox"/> ប្រើទុយោបាញ់</p> <p>05 <input type="checkbox"/> ផ្សេងៗ</p>
<p>សូមបញ្ជាក់អំពីប្រភេទនៃការស្រោចស្រព</p> <p>E E3.Contains(5)</p>	<p>TEXT E3a</p> <p>-----</p>
<p>កាលពី១២ខែមុន តើអ្នកដាំ%brassica_b%បានគ្របរងដែរឬទេ? ប្រសិនបើបានគ្រប តើអ្នកបានប្រើប្រាស់សំភារៈអ្វី?</p> <p>VI self.ContainsOnly(0) !self.Contains(0)</p> <p>MI អ្នកមិនអាចនិយាយថា (មិនបានការគ្របរង) តែវាអាចមានចំណើយផ្សេងទៀតដូចខាងក្រោម</p>	<p>MULTI-SELECT E4</p> <p>00 <input type="checkbox"/> មិនបានគ្របរង</p> <p>01 <input type="checkbox"/> គ្របដោយប្រើកៅស៊ូគ្របរង</p> <p>02 <input type="checkbox"/> គ្របដោយប្រើការ៉ុងស</p> <p>03 <input type="checkbox"/> គ្របចំបើង</p> <p>04 <input type="checkbox"/> វត្ថុធាតុសរីរាង្គនានា</p> <p>05 <input type="checkbox"/> ផ្សេងៗ</p>
<p>សូមបញ្ជាក់ប្រភេទសំភារៈដែលយកមកគ្របពីលើរង</p> <p>E E4.ContainsAny(4, 5)</p>	<p>TEXT E4a</p> <p>-----</p>
<p>តើអ្នកបានចាត់ថ្នាក់%brassica_b%បន្ទាប់ពីប្រមូលផលដែរឬទេ?</p>	<p>SINGLE-SELECT E5</p> <p>00 <input type="radio"/> មិនបានចាត់ថ្នាក់</p> <p>01 <input type="radio"/> បានចាត់ថ្នាក់</p>
<p>បើបានចាត់ថ្នាក់ តើបានចាត់វាជាប៉ុន្មានប្រភេទ?</p> <p>E E5==1</p> <p>WI self<=4</p> <p>MI ជាធម្មតាមិនលើសពី ៣ ប្រភេទ សូមបញ្ជាក់</p>	<p>NUMERIC: INTEGER E5a</p> <p>-----</p>

STATIC TEXT

សំនួរខាងក្រោមខ្ញុំនឹងសួរអ្នកអំពីកន្លែងដែលដាំ%brassica_b%
សំនួរនេះវានឹងអោយខ្ញុំដឹងអំពីបរិមាណផល%brassica_b%ដែលផលិតបាន ។
សូមប្រាប់ខ្ញុំដោយចាប់ផ្តើមពីកន្លែងដាំដែលដាំជំងឺគេក្រោយខែវិច្ឆិកាឆ្នាំ២០១៨ ។

<p>តើអ្នកដាំ%brassica_b%នៅលើដីប៉ុន្មានកន្លែងបន្ទាប់ពីខែវិច្ឆិកា %lastyear%? ប្រាប់ពីកន្លែងនីមួយៗ ដូច្នេះយើងនឹងអាចផ្ទៀងផ្ទាត់វានៅពេលក្រោយ ។ សូមប្រាប់ខ្ញុំដោយចាប់ផ្តើមពីដីដែលជំងឺគេ ។</p> <p>I សំនួរនេះសំដៅទៅលើកន្លែងឬប្លង់ដីដាច់ដោយឡែកៗដែលគាត់បានដាំ%brassica_b% មិនសំដៅទៅលើចំនួនដងដែលគាត់ដាំនៅលើដីដែលនោះឡើយ ។</p>	<p>LIST E10a</p> <p>-----</p>
--	-------------------------------

ដាំ%BRASSICA_B%
Roster: ការដាំ%BRASSICA_B%
generated bylist question E10a Chaisim_production

<p>តើដីដាំដំណាំនេះមានទំហំប៉ុន្មាន?</p> <p>I បញ្ឈប់ទំហំដីគិតជាម៉ែត្រការ៉េ</p> <p>VI E11c>=0</p> <p>MI ផ្ទៃដីសរុបដែលគាត់ដាំ%brassica_b% គឺមានច្រើនជាងដីដែលគាត់មាន បើគាត់មានពីមុន ។ ការខុសគ្នានោះគឺ%E11c%ម៉ែត្រការ៉េ</p>	<p>NUMERIC: DECIMAL E10b</p> <p>-----</p>
--	---

<p>តើដំបូន្មានភាគរយដែលគាត់ដាំ%brassica_b%?</p> <p>I បញ្ចូលជាភាគរយ៖ ឧទាហរណ៍: 100 ប្រសិនបើគាត់ប្រើប្រាស់ដីទាំងអស់សំរាប់ដាំ%brassica_b% 50 ប្រសិនបើគាត់ប្រើដីពាក់កណ្តាលសំរាប់ដាំ%brassica_b%ជាដើម</p> <p>V1 self>0 && self<=100</p> <p>M1 លេខគឺនៅចន្លោះពី 1 ដល់ 100</p> <p>W2 self>=50</p> <p>M2 ដីគឺចងាត់ពាក់កណ្តាលត្រូវបានប្រើដើម្បីដាំដំណាំ (សូមពិនិត្យម្តងទៀតថាតើត្រឹមត្រូវឬទេ)</p>	<p>NUMERIC: INTEGER E10c</p> <p>-----</p>
<p>VARIABLE</p> <p>C1e - E10b</p>	<p>DOUBLE E11c</p>
<p>តើដីនេះជួលពីគេដែរឬទេ?</p> <p>E C1c>0</p>	<p>SINGLE-SELECT E12</p> <p>00 <input type="radio"/> មិនបានជួលគេ</p> <p>01 <input type="radio"/> ជួលគេ</p>
<p>តើអ្នកប្រើអ្វីសំរាប់ការពារ%brassica_b%របស់អ្នក?</p>	<p>SINGLE-SELECT E13</p> <p>00 <input type="radio"/> មិនបានប្រើអ្វីការពារទេ</p> <p>01 <input type="radio"/> រោងដាំធ្វើអំពីប្លាស្ទិកទាំងអស់បិទជិត</p> <p>02 <input type="radio"/> រោងមានដំបូលប្រក់កៅស៊ូ និងមានជញ្ជាំងសំណាញ់</p> <p>03 <input type="radio"/> រោងមានដំបូលប្រក់កៅស៊ូ តែមិនមានជញ្ជាំង</p> <p>04 <input type="radio"/> រោងដាំធ្វើអំពីសំណាញ់ទាំងអស់បិទជិត</p> <p>05 <input type="radio"/> រោងដាំដែលមានដំបូលធ្វើអំពីសំណាញ់តែមិនមានជញ្ជាំង</p> <p>06 <input type="radio"/> រោងដាំធ្វើអំពីសំណាញ់ទាំងអស់បិទជិត សំរាប់កាត់បន្ថយកំដៅ និងការពារសត្វផ្សេងៗ</p> <p>07 <input type="radio"/> ផ្សេងៗ</p>
<p>សូមបញ្ជាក់អំពីរូបរាងលក្ខណៈរបស់រោងដាំ</p> <p>E E13==7</p>	<p>TEXT E13a</p> <p>-----</p>
<p>តើលក្ខណៈរបស់រោងដាំនេះអាចការពារសត្វល្អិតបានយ៉ាងណាដែរឬទេ (រួមទាំងទ្វារដែលគេតែងតែបិទបិទជិត)?</p> <p>E E13==1 E13==2 E13==4 E13==7</p>	<p>SINGLE-SELECT E13b</p> <p>00 <input type="radio"/> មិនអាចការពារបានទេ</p> <p>01 <input type="radio"/> អាចការពារបានយ៉ាងល្អ</p>
<p>តើជាធម្មតាអ្នកដាំ%brassica_b%នេះញឹកញាប់បំណុលចាប់តាំងពីខែឧសភា%lastyear% ដល់ខែឧសភា%brassica_b%ដែលបានដាំកាលពីខែឧសភា%lastyear% ប្រសិនបើមានដាំដោយគិតទៅលើវគ្គដែលបានប្រមូលផលរួចហើយ ឬដាំបរាជ័យ</p> <p>I ប្រសិនបើបានដាំ%brassica_b%មុន ខែឧសភា%lastyear%ប៉ុន្តែបានប្រមូលផលនៅក្នុងកំឡុង ១២ ខែមុន គួរតែត្រូវបានគិតថាវាកសិករបានដាំ%brassica_b%នៅឡើយទេ។</p>	<p>NUMERIC: INTEGER E14</p> <p>-----</p>
<p>ដាំ%BRASSICA_B% វគ្គនៃការដាំ</p>	
<p>STATIC TEXT</p> <p>កន្លែងនេះខ្ញុំសូមសួរអ្នកអំពីការដាំ%brassica_b%នៅវគ្គចុងក្រោយដែលអ្នកបានប្រមូលផលហើយ</p>	
<p>តើដីមួយណាដែលអ្នកបានបញ្ចប់ការប្រមូលផល%brassica_b%?</p>	<p>SINGLE-SELECT: LINKED E15a</p>

<p>តើអ្នកបានដាំវានៅពេលណា?</p> <p>I ប្រសិនបើគាត់មិនដឹងថា តើគាត់បានដាំវា ក្នុងប្រព័ន្ធប្រមូលផល ឬទេ</p> <p>V1 ((date-self)?.TotalDays)<=457</p> <p>M1 ប្រសិនបើថ្ងៃនោះនៅលើសពី ១៥ ខែ សូមគិតរាប់បញ្ចូលតែដំណាំដែលបានប្រមូលផលកាលពីខែឧសភា %lastyear%.</p>	<p>DATE E15</p> <p>-----</p>
<p>តើអ្នកប្រមូលផល%brassica_b%លើកដំបូងនៅពេលណា?</p> <p>I ប្រសិនបើអ្នកមិនបានប្រមូលផល សូមបញ្ចូលថ្ងៃនៃការដាំដំណាំដែលបានដាំ (រយៈពេលដោយយល់ឆ្លើយការស្រាវជ្រាវ) ប្រសិនបើគាត់មិនដឹងថា តើគាត់បានដាំវា ក្នុងប្រព័ន្ធប្រមូលផល ឬទេ</p> <p>V1 chaisim_days_to_maturity>=0</p> <p>M1 សូមប្រុងប្រយ័ត្ន ថ្ងៃប្រមូលផលមុនថ្ងៃនេះ!</p> <p>W2 chaisim_days_to_maturity>25</p> <p>M2 នេះជាការប្រមូលផលដែលលឿនពេក</p> <p>W3 chaisim_days_to_maturity<=45</p> <p>M3 នេះជាការប្រមូលផលដែលយឺតពេក</p>	<p>DATE E16</p> <p>-----</p>
<p>VARIABLE (E16-E15)?.TotalDays</p>	<p>DOUBLE chaisim_days_to_maturity</p>
<p>តើអ្នកប្រមូលផល%brassica_b%នោះបានប៉ុន្មានដង?</p> <p>I រយៈពេល 0 ប្រសិនបើមិនបានប្រមូលផល (ឧទាហរណ៍: មានសត្វល្អិតបំផ្លាញ) ឬ ក៏ដំណាំត្រូវបានដាំឡើងវិញមិនបានប្រមូលផល</p>	<p>NUMERIC: INTEGER E17</p> <p>-----</p>
<p>តើអ្នកបញ្ចប់ការប្រមូលផលក្រោយនៅពេលណា?</p> <p>E E17>=1</p> <p>V1 chaisim_max_days_harvest >= E17</p> <p>M1 ចំនួនថ្ងៃប្រមូលផលសរុបមានច្រើនជាងចំនួនថ្ងៃចាប់ពីប្រមូលផលលើកដំបូងដល់ថ្ងៃប្រមូលផលចុងក្រោយ</p>	<p>DATE E18</p> <p>-----</p>
<p>VARIABLE ((E18-E16)?.TotalDays) + 1</p>	<p>DOUBLE chaisim_max_days_harvest</p>
<p>តើ%brassica_b%ប៉ុន្មានគីឡូដែលអ្នកបានលក់?</p> <p>E E5==0 && E17>=1</p>	<p>NUMERIC: DECIMAL E19</p> <p>-----</p>
<p>ជាមធ្យម តើអ្នកលក់%brassica_b%បាន ១គីឡូប៉ុន្មាន?</p> <p>E E19>=1</p> <p>W1 self>=500 && self<=3000</p> <p>M1 ប្រសិនបើតម្លៃដែលបានលក់ឡើងនោះខុសពីតម្លៃធម្មតា សូមបញ្ជាក់</p>	<p>NUMERIC: INTEGER E19_1</p> <p>-----</p>
<p>តើ%brassica_b%អាចលក់បានប៉ុន្មានគីឡូ?</p> <p>E E5a>=1 && E17>=1</p>	<p>NUMERIC: INTEGER E19a</p> <p>-----</p>
<p>តើជាមធ្យម %brassica_b%អាចលក់បានប៉ុន្មានគីឡូ?</p> <p>E E19a>=1</p> <p>W1 self>=500 && self<=3000</p> <p>M1 ប្រសិនបើតម្លៃដែលបានលក់ឡើងនោះខុសពីតម្លៃធម្មតា សូមបញ្ជាក់</p>	<p>NUMERIC: INTEGER E19a_1</p> <p>-----</p>
<p>តើ%brassica_b%អាចលក់បានប៉ុន្មានគីឡូ?</p> <p>E E5a>=2 && E17>=1</p>	<p>NUMERIC: INTEGER E19b</p> <p>-----</p>

<p>តើជាមធ្យម %brassica_b%អាស្រ័យលើអ្នកលក់បាន១គីឡូប៉ុន្មាន?</p> <p>E E19b>=1 W1 self<=3000 M1 ប្រសិនបើកំណែដែលបានលើកឡើងនោះខុសពីកំណែធម្មតា សូមបញ្ជាក់ V2 self<=E19a_1 M2 ប្រសិនបើកំណែខ្ពស់ជាងអាស្រ័យលើ ១ សូមបញ្ជាក់</p>	<p>NUMERIC: INTEGER E19b_1</p> <p>-----</p>
<p>តើ%brassica_b%អាស្រ័យលើអ្នកលក់បានប៉ុន្មានគីឡូ?</p> <p>E E5a>=3 && E17>=1</p>	<p>NUMERIC: INTEGER E19c</p> <p>-----</p>
<p>តើជាមធ្យម %brassica_b%អាស្រ័យលើអ្នកលក់បាន១គីឡូប៉ុន្មាន?</p> <p>E E19c>=3 W1 self<=3000 M1 ប្រសិនបើកំណែដែលបានលើកឡើងនោះខុសដាច់ពីកំណែធម្មតា សូមបញ្ជាក់ V2 self<=E19b_1 M2 ប្រសិនបើកំណែខ្ពស់ជាងអាស្រ័យលើ ២ សូមបញ្ជាក់</p>	<p>NUMERIC: INTEGER E19c_1</p> <p>-----</p>
<p>តើ%brassica_b%អាស្រ័យលើ (ឬអាស្រ័យលើ) អ្នកលក់បានប៉ុន្មានគីឡូ?</p> <p>I ប្រសិនបើកំណែបែបនេះ%brassica_b%លើសពី៤ប្រភេទ សូមបញ្ជាក់គិតជាមធ្យម E E5a>=4 && E17>=1</p>	<p>NUMERIC: INTEGER E19d</p> <p>-----</p>
<p>តើជាមធ្យម %brassica_b%អាស្រ័យលើ (ឬអាស្រ័យលើ) អ្នកលក់បាន១គីឡូប៉ុន្មាន?</p> <p>E E19d>=1 W1 self<=3000 M1 ប្រសិនបើកំណែដែលបានលើកឡើងនោះខុសពីកំណែធម្មតា សូមបញ្ជាក់ V2 self<=E19c_1 M2 ប្រសិនបើកំណែខ្ពស់ជាងអាស្រ័យលើ ៣ សូមបញ្ជាក់</p>	<p>NUMERIC: INTEGER E19d_1</p> <p>-----</p>
<p>តើ%brassica_b%អាស្រ័យលើប្រភេទប៉ុន្មានគីឡូដែលអ្នកបោះចោលប៉ុន្មានគីឡូ?</p> <p>E E17>=1</p>	<p>NUMERIC: INTEGER E19e</p> <p>-----</p>
<p>%brassica_b%ដែលប្រមូលផលបានមកនោះ តើវាខូចខាតដោយសត្វល្អិត និងជំងឺប្រហែលប៉ុន្មានភាគរយ? (ដោយរាប់ទាំងអាស្រ័យលើកំណែដែលបានលក់ និងមួយចំនួនដែលបានបោះចោល)</p> <p>V1 (self>=0 && self<=100) self== -97 M1 គួរលេខគឺមានពី 0% ដល់ 100% ប្រសិនបើសន្លឹកប័ណ្ណសូមបញ្ជាក់លេខ -97 (ឧ: ក្នុងករណីមិនមានការខូចខាតសោះ)</p>	<p>NUMERIC: INTEGER E20</p> <p>-----</p>
<p>សរុបទៅ %brassica_b%ដែលនៅលើប្រភេទប៉ុន្មានគីឡូដែលអ្នកមិនបានបោះចោល (ទុកចោលនៅកន្លែងដាំ)</p> <p>I សូមបញ្ជាក់បរិមាណ%brassica_b%ដែលទុកចោលនៅកន្លែងដាំ ដោយសារតែលក់ពេក ពិបាកកម្រិតប្រមូលផលជាដើម វាយលេខ 0 ប្រសិនបើ%brassica_b%ដែលនៅលើទាំងអស់ត្រូវបានកសិករប្រមូលផល</p>	<p>NUMERIC: DECIMAL E21</p> <p>-----</p>
<p>នៅត្រាដែលអ្នកទុក%brassica_b%ចោលមិនបានប្រមូលផល តើពេលនោះវាមានតំលៃ១គីឡូប៉ុន្មាន?</p> <p>E E21>0 W1 self<=500 M1 ប្រសិនបើមានកំណែខ្ពស់ ត្រូវបញ្ជាក់កំណែខ្ពស់១គីឡូប៉ុន្មាន: ដែលកសិករសុខចិត្តមិនប្រមូលផលវានោះ</p>	<p>NUMERIC: INTEGER E22</p> <p>-----</p>

<p>តើមាន%brassica_b%ប៉ុន្មានគឺឡឡើងទៀតដែលមិនបានបំផ្លាញដោយសត្វល្អិត និងជំងឺ ហើយដែលអ្នកបានប្រមូលផលវា?</p>	<p>NUMERIC: INTEGER E23</p> <p>-----</p>
<p>តើ%brassica_b%របស់អ្នកសំបូរសត្វល្អិត ឬ ជំងឺអីបំផ្លាញខ្លាំងជាងគេ?</p> <p>I សួរអំពីសត្វល្អិត និងជំងឺ ហើយធ្វើការផ្សេងផ្ទុកជាមួយរូបភាពដែលយកមកជាមួយ ។ សំនួរនេះសំដៅទៅលើវគ្គដាដែលយើងទើបតែពិភាក្សាគ្នាពីខាងដើម ។</p>	<p>SINGLE-SELECT E24</p> <p>01 <input type="radio"/> 1. ចៃ</p> <p>02 <input type="radio"/> 2. ដង្កូវស៊ីត្រួយ</p> <p>03 <input type="radio"/> 3. ដង្កូវស៊ីរូងបណ្តូល</p> <p>04 <input type="radio"/> 4.ដង្កូវបាក់ខ្នង</p> <p>05 <input type="radio"/> 5. ដង្កូវយោលទោង</p> <p>06 <input type="radio"/> 6. ដង្កូវរោម</p> <p>07 <input type="radio"/> 7. ដង្កូវស៊ីព្រឺ</p> <p>08 <input type="radio"/> 8. ទាកគូឆ្មកខ្នង</p> <p>09 <input type="radio"/> 9.ដង្កូវហ្វូង</p> <p>10 <input type="radio"/> 10. ជំងឺរលួយស្តាយ</p> <p>11 <input type="radio"/> 11. ជំងឺអុីចស្លឹក</p> <p>12 <input type="radio"/> 12. ជំងឺឬសត្រម៉ោង/ជំងឺកំពកឬស</p> <p>13 <input type="radio"/> 13. ជំងឺរលួយកូន</p> <p>14 <input type="radio"/> 14. ផ្សិតលឿងសំឡី</p> <p>15 <input type="radio"/> 15. ជំងឺរីស</p> <p>16 <input type="radio"/> 16. ជំងឺបាក់កេរី</p> <p>And 1 other symbols [2]</p>
<p>%brassica_b%ដែលបំផ្លាញដោយសត្វល្អិត និងជំងឺទាំងនោះ:</p> <p>តើមានប៉ុន្មានភាគរយដែលបំផ្លាញដោយសត្វល្អិត និងជំងឺដែលសាហាវបំផុត?</p> <p>I សូមហៅឈ្មោះសត្វល្អិត / ជំងឺដើម្បីឱ្យកសិករដឹង ហើយអាចប្រាប់យើងបានខ្លះៗ</p> <p>E E24>0</p> <p>V1 self>=0 && self<=100</p> <p>M1 ភាគរយនៃការបំផ្លាញដោយសត្វល្អិត និងជំងឺនោះអាចមានពីចន្លោះ 0% ទៅដល់ 100% %</p>	<p>NUMERIC: INTEGER E24a</p> <p>-----</p>
<p>តើ%brassica_b%របស់អ្នកសំបូរសត្វល្អិត ឬ ជំងឺអីបំផ្លាញបន្ទាប់បន្សំ?</p> <p>I សួរអំពីសត្វល្អិតនិងជំងឺទៅកសិករ ហើយផ្សេងជាមួយក្រដាសរូបភាពដែលមានជំនាញមកជាមួយ</p> <p>E E24>0</p>	<p>SINGLE-SELECT E24b</p> <p>01 <input type="radio"/> 1. ចៃ</p> <p>02 <input type="radio"/> 2. ដង្កូវស៊ីត្រួយ</p> <p>03 <input type="radio"/> 3. ដង្កូវស៊ីរូងបណ្តូល</p> <p>04 <input type="radio"/> 4.ដង្កូវបាក់ខ្នង</p> <p>05 <input type="radio"/> 5. ដង្កូវយោលទោង</p> <p>06 <input type="radio"/> 6. ដង្កូវរោម</p> <p>07 <input type="radio"/> 7. ដង្កូវស៊ីព្រឺ</p> <p>08 <input type="radio"/> 8. ទាកគូឆ្មកខ្នង</p> <p>09 <input type="radio"/> 9.ដង្កូវហ្វូង</p> <p>10 <input type="radio"/> 10. ជំងឺរលួយស្តាយ</p> <p>11 <input type="radio"/> 11. ជំងឺអុីចស្លឹក</p> <p>12 <input type="radio"/> 12. ជំងឺឬសត្រម៉ោង/ជំងឺកំពកឬស</p> <p>13 <input type="radio"/> 13. ជំងឺរលួយកូន</p> <p>14 <input type="radio"/> 14. ផ្សិតលឿងសំឡី</p> <p>15 <input type="radio"/> 15. ជំងឺរីស</p> <p>16 <input type="radio"/> 16. ជំងឺបាក់កេរី</p> <p>And 1 other symbols [3]</p>

<div><div><div>%brassica_b%ដែលបំផ្លាញដោយសត្វល្អិត និងជំងឺនោះ តើមានប៉ុន្មានភាគរយដែលបំផ្លាញដោយសត្វល្អិត និងជំងឺបន្ទាប់បន្សំ?</div><div>I សូមហៅឈ្មោះសត្វល្អិត / ជំងឺដើម្បីឱ្យកសិករដឹង ហើយអាចប្រាប់យើងបានខ្លះៗ</div><div>E E24b>0</div><div>V1 (self + E24a)>=0 && (self + E24a)<=100</div><div>M1 ភាគរយនៃការបំផ្លាញដោយសត្វល្អិត និងជំងឺនោះអាចមានពីចន្លោះ 0% ទៅដល់ 100% %</div><div>W2 self<=E24a</div><div>M2 ប្រសិនបើការបំផ្លាញនេះធ្ងន់ធ្ងរជាងការបំផ្លាញដោយសត្វល្អិតឬជំងឺដែលសាហាវ បំផុតខាងលើ សូមបញ្ជាក់</div></div></div>	<div>NUMERIC: INTEGERE24c</div> <div>-----</div>
<div><div><div>តើ%brassica_b%របស់អ្នកសំបូរសត្វល្អិត ឬ ជំងឺអីបំផ្លាញតិចតួចបំផុត?</div><div>I សូរកសិករអំពីសត្វល្អិត និងជំងឺ ហើយធ្វើការផ្ទៀងផ្ទាត់ជាមួយរូបភាពដែលយកមកជាមួយ ។ សន្ទនានេះសំដៅទៅលើវត្ថុដែលយើងទើបតែពិភាក្សាគ្នាពីខាងដើម ។</div><div>E E24b>0</div></div></div>	<div>SINGLE-SELECTE24d</div> <div>01 <input type="radio"/> 1. ថៃ</div> <div>02 <input type="radio"/> 2. ដង្កូវស៊ីក្រួយ</div> <div>03 <input type="radio"/> 3. ដង្កូវស៊ីរូងបណ្តុល</div> <div>04 <input type="radio"/> 4.ដង្កូវបាក់ខ្នង</div> <div>05 <input type="radio"/> 5. ដង្កូវយោលទោង</div> <div>06 <input type="radio"/> 6. ដង្កូវរោម</div> <div>07 <input type="radio"/> 7. ដង្កូវស៊ីញ៉េ</div> <div>08 <input type="radio"/> 8. ទាកគូឆ្មកខ្នង</div> <div>09 <input type="radio"/> 9.ដង្កូវហ្វូង</div> <div>10 <input type="radio"/> 10. ជំងឺរលួយស្លុយ</div> <div>11 <input type="radio"/> 11. ជំងឺអុីចស្លឹក</div> <div>12 <input type="radio"/> 12. ជំងឺឬសត្រម៉ោង/ជំងឺកំពកឬស</div> <div>13 <input type="radio"/> 13. ជំងឺរលួយកូន</div> <div>14 <input type="radio"/> 14. ផ្សិតលឿងសំឡី</div> <div>15 <input type="radio"/> 15. ជំងឺរឺស</div> <div>16 <input type="radio"/> 16. ជំងឺបាក់តេរី</div> <div>And 1 other symbols [4]</div>
<div><div><div>%brassica_b%ដែលបំផ្លាញដោយសត្វល្អិត និងជំងឺទាំងនោះ តើមានប៉ុន្មានភាគរយដែលបំផ្លាញដោយសត្វល្អិត និងជំងឺដែលវាបំផ្លាញតិចតួចបំផុត?</div><div>I សូមហៅឈ្មោះសត្វល្អិត / ជំងឺដើម្បីឱ្យកសិករដឹង ហើយអាចប្រាប់យើងបានខ្លះៗ</div><div>E E24d>0</div><div>V1 (self + E24a + E24c)>=0 && (self + E24a + E24c)<=100</div><div>M1 ភាគរយនៃការបំផ្លាញដោយសត្វល្អិត និងជំងឺនោះអាចមានពីចន្លោះ 0% ទៅដល់ 100% %</div><div>W2 self<=E24c</div><div>M2 ប្រសិនបើការបំផ្លាញនេះធ្ងន់ធ្ងរជាងការបំផ្លាញដោយសត្វល្អិតឬជំងឺដែលបំផ្លាញបន្ទាប់បន្សំខាងលើ សូមបញ្ជាក់</div></div></div>	<div>NUMERIC: INTEGERE24e</div> <div>-----</div>

STATIC TEXT

កន្លែងនេះខ្ញុំសុំសួរអ្នកអំពីការចំណាយលើការដាំ%brassica_b%សំរាប់វគ្គនេះ

<div><div>ដាំ%BRASSICA_B%/វគ្គនៃការដាំ</div><div>Roster: ការចំណាយក្នុងការដាំ%BRASSICA_B%</div><div>generated byfixed list</div></div>	<div>chaisim_prod_cost</div>
<div>01 ការរៀបចំដី</div> <div>02 ការដាំ</div> <div>03 ជី</div> <div>04 ការស្រោចស្រព</div> <div>05 សំអាតស្មៅ</div> <div>06 ការកំចាត់សត្វល្អិត និងជំងឺ</div> <div>07 ការប្រមូលផល</div> <div>08 ការដឹកជញ្ជូន និងការធ្វើទីផ្សារ</div>	

<p>តើអ្នកមានចំណាយអ្វីផ្សេងទៀតទៅលើការដាំ%brassica_b%របស់អ្នកដែលអ្នកបានដាំនៅក្នុងក្រុមគេបង្អស់?</p> <p>E @rowcode==9</p>	<p>SINGLE-SELECT E30a</p> <p>00 <input type="radio"/> មិនមាន</p> <p>01 <input type="radio"/> មាន</p>
<p>សូមបញ្ជាក់ពីសកម្មភាព</p> <p>E @rowcode==9 && E30a==1</p>	<p>TEXT E30</p> <p>-----</p>
<p>តើមានស្រ្តីនៅក្នុងក្រុមរបស់អ្នកប៉ុន្មាននាក់ដែលបានធ្វើការងារទៅលើ%rosteritle%?</p> <p>E @rowcode==6</p> <p>W1 self<= (HHroster.Count(x=>x.B4==1))</p> <p>M1 វាមិនអាចទៅរួចទេប្រសិនបើចំនួនលេខដែលវាយបញ្ចូលនោះជាច្រើនជាងចំនួនស្រ្តីដែលមាននៅក្នុងក្រុម។</p>	<p>NUMERIC: INTEGER E31</p> <p>-----</p>
<p>តើស្រ្តីបានធ្វើការប៉ុន្មានថ្ងៃ?</p> <p>I សូមគិតជាមធ្យម ប្រសិនបើគាត់ពិបាកគិត</p> <p>E E31>=1</p>	<p>NUMERIC: DECIMAL E31a</p> <p>-----</p>
<p>បើគិតជាមធ្យម តើស្រ្តីធ្វើការប៉ុន្មានម៉ោងក្នុងមួយថ្ងៃ?</p> <p>E E31>=1</p> <p>W1 self<=9</p> <p>M1 ប្រសិនបើមើលទៅឃើញថាស្រ្តីម្នាក់ៗធ្វើការច្រើនម៉ោងពេកក្នុងមួយថ្ងៃសូមពិនិត្យសារឡើងវិញ។</p>	<p>NUMERIC: DECIMAL E31b</p> <p>-----</p>
<p>តើមានបុរសនៅក្នុងក្រុមរបស់អ្នកប៉ុន្មាននាក់ដែលបានធ្វើការងារទៅលើ%rosteritle%?</p> <p>E @rowcode==6</p> <p>W1 self<= (HHroster.Count(x=>x.B4==0))</p> <p>M1 វាមិនអាចទៅរួចទេប្រសិនបើចំនួនលេខដែលវាយបញ្ចូលនោះជាច្រើនជាងចំនួនបុរសដែលមាននៅក្នុងក្រុម។</p>	<p>NUMERIC: INTEGER E32</p> <p>-----</p>
<p>តើបុរសបានធ្វើការប៉ុន្មានថ្ងៃ?</p> <p>I សូមគិតជាមធ្យម ប្រសិនបើគាត់ពិបាកគិត</p> <p>E E32>=1</p>	<p>NUMERIC: DECIMAL E32a</p> <p>-----</p>
<p>បើគិតជាមធ្យម តើបុរសធ្វើការប៉ុន្មានម៉ោងក្នុងមួយថ្ងៃ?</p> <p>E E32>=1</p> <p>W1 self<=9</p> <p>M1 ប្រសិនបើមើលទៅឃើញថាបុរសម្នាក់ៗធ្វើការច្រើនម៉ោងពេកក្នុងមួយថ្ងៃសូមពិនិត្យសារឡើងវិញ។</p>	<p>NUMERIC: DECIMAL E32b</p> <p>-----</p>
<p>បើសរុបទៅ តើអ្នកបានចំណាយអស់ប៉ុន្មានសំរាប់ជួលស្រ្តីអោយធ្វើការទៅលើ%rosteritle%?</p> <p>E @rowcode!=9 E30a==1</p>	<p>NUMERIC: INTEGER E35</p> <p>-----</p>
<p>បើសរុបទៅ តើអ្នកបានចំណាយអស់ប៉ុន្មានសំរាប់ជួលបុរសអោយធ្វើការទៅលើ%rosteritle%?</p> <p>E @rowcode!=9 E30a==1</p>	<p>NUMERIC: INTEGER E37</p> <p>-----</p>
<p>តើអ្នកចំណាយអស់ប៉ុន្មានសំរាប់ការទិញសំភារៈ ពូជ ដីថ្នាំ... ជួលគ្រឿងចក្រ ឬឧបករណ៍ផ្សេងៗជាដើមទៅលើ%rosteritle%?</p> <p>E @rowcode!=9 E30a==1</p>	<p>NUMERIC: INTEGER E39</p> <p>-----</p>

<div>VARIABLE</div> <div>chaisim_prod_cost.Sum(x=>x.E35)+chaisim_prod_cost.Sum(x=>x.E37)+chaisim_prod_cost.Sum(x=>x.E39)</div>	<div>DOUBLE</div> <div>chaisim_total_prod_cost</div>
<div>ព័ត៌មានដែលបានរៀបរាប់ខាងលើ គឺនិយាយអំពីការចំណាយសរុបលើការដាំ%chaisim_total_prod_cost% តើអ្នកគិតថាវាត្រូវឬខុស? ប្រសិនបើវាខុស តើវាខុសត្រង់ណា?</div>	<div>SINGLE-SELECT</div> <div>chaisim_confirm_total_cost</div> <div>01 <input type="radio"/> បញ្ជាក់ពីការចំណាយលើការដាំដុះនេះសារឡើងវិញ</div> <div>02 <input type="radio"/> បញ្ជាក់តាមម្តងទៀតបន្ទាប់ពីបានពិភាក្សាឡើងវិញលើទិន្នន័យដែលបានបង្ហាញ</div> <div>03 <input type="radio"/> បន្ទាប់ពីពិនិត្យទិន្នន័យនៅក្នុងតារាងឡើងវិញរួចមកប្រសិនបើគាត់មិនឯកភាពទៅលើក្តីរំលែងដែលបានបង្ហាញ</div>
<div>តើអ្នកបាញ់ថ្នាំពុលប៉ុន្មានដងចាប់តាំងពីរៀបចំដីរហូតដល់ពេលប្រមូលផលចំពោះវគ្គដាំដុះដែលបានរៀបរាប់ខាងលើ?</div> <div>W1 self<=10</div> <div>M1 ប្រសិនបើបាញ់ច្រើនដង សូមបញ្ចូលទិន្នន័យដោយប្រុងប្រយ័ត្ន</div>	<div>NUMERIC: INTEGER</div> <div>E50</div> <div>-----</div>
<div>តើប្រភេទថ្នាំពុលអ្វីខ្លះដែលអ្នកបានប្រើប្រាស់ ឬបាញ់?</div> <div>E E50>=1</div>	<div>MULTI-SELECT</div> <div>E51</div> <div>01 <input type="checkbox"/> ថ្នាំកំបាត់សត្វល្អិតគីមី</div> <div>02 <input type="checkbox"/> ថ្នាំផ្សិតគីមី</div> <div>03 <input type="checkbox"/> ថ្នាំពុលជីវសាស្ត្រសំរាប់កំបាត់សត្វល្អិត</div> <div>04 <input type="checkbox"/> ថ្នាំពុលជីវសាស្ត្រសំរាប់កំបាត់ជំងឺ</div> <div>05 <input type="checkbox"/> ថ្នាំពុលធម្មជាតិសំរាប់កំបាត់សត្វល្អិត</div> <div>06 <input type="checkbox"/> ថ្នាំពុលធម្មជាតិសំរាប់កំបាត់ជំងឺ</div>
<div>ដាំ%BRASSICA_B%/វគ្គនៃការដាំ</div> <div>Roster: ថ្នាំពុលដែលប្រើទៅលើ%BRASSICA_B%</div> <div>generated by multi-select question E51</div> <div>chaisim_pesticides</div>	
<div>តើមាន%rosteritle%ប៉ុន្មានប្រភេទដែលអ្នកបានប្រើ?</div>	<div>NUMERIC: INTEGER</div> <div>E52</div> <div>-----</div> <div>SPECIAL VALUES</div> <div>-99 មិនដឹង</div>
<div>បើសរុបទៅ តើថ្នាំពុលប៉ុន្មាន សេសេ ឬក្រាមដែលអ្នកបានបាញ់? (គិតចំនួនថ្នាំមុនពេលគាត់លាយជាមួយទឹក)</div>	<div>NUMERIC: INTEGER</div> <div>E53</div> <div>-----</div>
<div>តើអ្នកចំណាយអស់ប៉ុន្មានទៅលើ%rosteritle%ទាំងអស់ខាងលើ?</div>	<div>NUMERIC: INTEGER</div> <div>E54</div> <div>-----</div>
<div>VARIABLE</div> <div>((@rowcode==1 @rowcode==3 @rowcode==5)?(E52?? 0):0)</div>	<div>DOUBLE</div> <div>insecticides_count_chaisim</div>
<div>តើអ្នកស្គាល់ធាតុសកម្មរបស់ថ្នាំពុលដែរឬទេ?</div> <div>E @rowcode==1 @rowcode==2</div>	<div>SINGLE-SELECT</div> <div>E55a</div> <div>01 <input type="radio"/> ស្គាល់</div> <div>02 <input type="radio"/> មិនស្គាល់</div>

<p>តើ%rosteritle%ទាំងនោះមានធាតុសកម្មឈ្មោះអ្វី?</p> <p>E E55a==1</p>	<p>MULTI-SELECT E55b</p> <p>01 <input type="checkbox"/> betacyfluthrin</p> <p>02 <input type="checkbox"/> buprofezin</p> <p>03 <input type="checkbox"/> carbaryl</p> <p>04 <input type="checkbox"/> carbosulfan</p> <p>05 <input type="checkbox"/> chlorfluazuron</p> <p>06 <input type="checkbox"/> cymoxanil</p> <p>07 <input type="checkbox"/> cypermethin</p> <p>08 <input type="checkbox"/> deltamethrin</p> <p>09 <input type="checkbox"/> diflubenzuron</p> <p>10 <input type="checkbox"/> dinocap</p> <p>11 <input type="checkbox"/> dinotefuran</p> <p>12 <input type="checkbox"/> emamectinbenzoate</p> <p>13 <input type="checkbox"/> fipronil</p> <p>14 <input type="checkbox"/> flucycloxuron</p> <p>15 <input type="checkbox"/> flusilazole</p> <p>16 <input type="checkbox"/> gammacyhalothrin</p> <p>And 17 other symbols [5]</p>
<p>សូមប្រាប់ឈ្មោះរបស់ធាតុសកម្មនៃថ្នាំទាំងនោះ:</p> <p>E E55b.Contains(90)</p>	<p>TEXT E55c</p> <p>-----</p>
<p>VARIABLE</p> <p>chaisim_pesticides.Sum(x=>x.insecticides_count_chaisim)</p>	<p>DOUBLE E51a</p>
<p>អ្នកធ្លាប់បានបាញ់%E50%ច្រើនដង និងធ្លាប់បានប្រើ%E51a%ថ្នាំពុលគីមី ឬ ថ្នាំពុលជីវសាស្ត្រច្រើនប្រភេទ ។ តើការបាញ់នោះ អ្នកបានផ្លាស់ប្តូរថ្នាំពុលកសិកម្មប៉ុន្មានដងដើម្បីកំចាត់សត្វល្អិត?</p> <p>E E50>=2 && E51a>=2</p>	<p>NUMERIC: INTEGER E51b</p> <p>-----</p>
<p>នៅក្នុងការដាំដុះគ្រប់គ្រងនេះ តើអ្នកបានអនុវត្តបច្ចេកទេសគ្រប់គ្រងសត្វល្អិតទៅលើ%brassicabombax% ឬ របស់អ្នកដូចខាងក្រោមដែរឬទេ?</p>	<p>MULTI-SELECT: YES/NO E58</p> <p>01 <input type="checkbox"/> / <input type="checkbox"/> ការជ្រើសរើសពូជធន់</p> <p>02 <input type="checkbox"/> / <input type="checkbox"/> ប្រឡាក់គ្រាប់ពូជជាមួយ ថ្នាំការពារសត្វល្អិត</p> <p>03 <input type="checkbox"/> / <input type="checkbox"/> ប្រើពូជដែលគេបានប្រឡាក់ថ្នាំការពារ សត្វល្អិតហើយជាស្រេច</p> <p>04 <input type="checkbox"/> / <input type="checkbox"/> ដាំដោយបណ្តុះកូន (មិនដាំដោយដាក់គ្រាប់ផ្ទាល់ដី)</p> <p>05 <input type="checkbox"/> / <input type="checkbox"/> ប្រើសំណាញ់ដើម្បីការពារកូនបណ្តុះពីសត្វល្អិតផ្សេង</p> <p>06 <input type="checkbox"/> / <input type="checkbox"/> ប្រើថ្នាំ Bacillus thuringiensis (Bt) ដើម្បីកំចាត់សត្វល្អិត</p> <p>07 <input type="checkbox"/> / <input type="checkbox"/> ប្រើថ្នាំ Beauveria bassiana ដើម្បីកំចាត់សត្វល្អិត</p> <p>08 <input type="checkbox"/> / <input type="checkbox"/> ប្រើថ្នាំ Metarhizium anisopliae ដើម្បីកំចាត់សត្វល្អិត</p> <p>09 <input type="checkbox"/> / <input type="checkbox"/> ប្រើថ្នាំ Verticillium lecanii ដើម្បីកំចាត់សត្វល្អិត</p> <p>10 <input type="checkbox"/> / <input type="checkbox"/> ប្រើថ្នាំជីវសាស្ត្រដែលផ្សំពីស្មៅដើម្បីកំចាត់សត្វល្អិត</p> <p>11 <input type="checkbox"/> / <input type="checkbox"/> ប្រើថ្នាំ Trichoderma or Bacillus subtilis (Bs)</p> <p>12 <input type="checkbox"/> / <input type="checkbox"/> ដាំដំណាំអន្ទាក់ជុំវិញចំការ</p> <p>13 <input type="checkbox"/> / <input type="checkbox"/> ដាំដំណាំទាក់ទាញសត្វល្អិតមានប្រយោជន៍ក្នុងចំការ</p> <p>14 <input type="checkbox"/> / <input type="checkbox"/> ចោលកាកសំណល់ដំណាំចាស់នៅក្នុងចំការ ឬ ក្បែរចំការ</p> <p>15 <input type="checkbox"/> / <input type="checkbox"/> ប្រើថ្នាំលាបលើថង់ពណ៌លឿងដើម្បីចាប់សត្វល្អិត</p>

<p>តើអ្នកបណ្តុះបណ្តាលដំណាំដោយប្រើដីបណ្តុះប្រភេទណា?</p> <p>E E58.Yes.Contains(4)</p>	<p>MULTI-SELECT E58a</p> <p>01 <input type="checkbox"/> ទិញកូនដំណាំពីគេមកដាំ</p> <p>02 <input type="checkbox"/> ប្រើតែដីសុទ្ធ</p> <p>03 <input type="checkbox"/> ប្រើដីបណ្តុះចេញពីរោងចក្រ</p> <p>04 <input type="checkbox"/> ប្រើកំទេចស្រកីដូង</p> <p>05 <input type="checkbox"/> ប្រើដីកំប៉ុស្ត</p> <p>06 <input type="checkbox"/> ប្រើលាមកសត្វពូកែផុយ</p> <p>07 <input type="checkbox"/> ប្រើអង្កាម</p> <p>08 <input type="checkbox"/> ផ្សេងៗ</p>
<p>សូមបញ្ជាក់អំពីដីបណ្តុះដែលអ្នកធ្លាប់ប្រើដើម្បីបណ្តុះកូនដំណាំ</p> <p>E E58a.Contains(8)</p>	<p>TEXT E58b</p> <p>.....</p>
<p>តើអ្នកផលិតកូនដំណាំដោយសាបគ្រាប់លើដីផ្ទាល់ឬប្រើថាសបណ្តុះ?</p> <p>E !E58a.Contains(1)</p>	<p>SINGLE-SELECT E58c</p> <p>01 <input type="radio"/> ប្រើថាសបណ្តុះ</p> <p>02 <input type="radio"/> សាបផ្ទាល់ដី</p> <p>00 <input type="radio"/> មិនបានអនុវត្តតាមរបៀបទាំងពីរខាងលើ</p>
<p>តើអ្នកដាំអីជាដំណាំអន្ទាក់?</p> <p>E E58.Yes.Contains(12)</p>	<p>TEXT E58d</p> <p>.....</p>
<p>តើអ្នកដាំអីសំរាប់ទាក់ទាញសត្វល្អិតមានប្រយោជន៍?</p> <p>E E58.Yes.Contains(13)</p>	<p>TEXT E58e</p> <p>.....</p>
<p>តើអ្នកបានប្រើថ្នាំស្នប់ទាក់ទាញសត្វល្អិតដែរឬទេ?</p>	<p>SINGLE-SELECT E58f</p> <p>-97 <input type="radio"/> ខ្ញុំមិនដឹង</p> <p>00 <input type="radio"/> មិនប្រើ</p> <p>01 <input type="radio"/> ប្រើ</p>
<p>ចាប់ពីខែវិច្ឆិកាដល់ ខែកុម្ភៈ ឆ្នាំ២០១៩ តើអ្នកបានអនុវត្តការដាំ%brassica_b%ដោយប្រើបច្ចេកទេសថ្នាំសម្លាប់សត្វល្អិតណាមួយ?</p> <p>VI \$justzero</p> <p>MI ប្រសិនបើគាត់ឆ្លើយថា៖ ទេ/គាត់ទេ ។ នោះមិនអាចជ្រើសរើសចម្លើយទៀតបានឡើយ ។</p>	<p>MULTI-SELECT E59</p> <p>00 <input type="checkbox"/> មិនបានទេ</p> <p>01 <input type="checkbox"/> ដាំដោយប្រើការអនុវត្តបច្ចេកទេសកសិកម្មល្អ (CamGAP)</p> <p>02 <input type="checkbox"/> ដាំដោយប្រើបច្ចេកទេសសរីរាង្គ</p> <p>03 <input type="checkbox"/> ដាំដោយប្រើការអនុវត្តបច្ចេកទេសកសិកម្មល្អផ្សេងៗទៀត (Other GAP standard)</p> <p>04 <input type="checkbox"/> ផ្សេងៗ (សូមបញ្ជាក់)</p>
<p>សូមបញ្ជាក់អំពីបច្ចេកទេសកសិកម្មល្អៗ</p> <p>E E59.Contains(4)</p>	<p>TEXT E59a</p> <p>.....</p>
<p>ជាមធ្យម តើអ្នកដាំ%brassica_b%លើផ្ទៃដីទំហំប៉ុន្មានម៉ែត្រការ៉េកាលពីខែមិថុនា ដល់ ខែតុលា%lastyear%?</p> <p>VI self<=C4b1</p> <p>MI ពិនិត្យ ក្រែងលោដីដែលគាត់ដាំស្ពៃចង្កឹះ ទាំងនោះវាមានទំហំធំជាងដីកសិកម្មដែលគាត់បានប្រាប់ខាងលើ ។</p>	<p>NUMERIC: DECIMAL E61</p> <p>-----</p>
<p>ជាមធ្យម តើអ្នកដាំ%brassica_b%លើផ្ទៃដីទំហំប៉ុន្មានម៉ែត្រការ៉េកាលពីខែមីនា ដល់ ខែឧសភា ឆ្នាំ២០១៩?</p> <p>VI self<=C4b1</p> <p>MI ពិនិត្យ ប្រសិនបើដីដែលគាត់ដាំទាំងនោះវាមានទំហំធំជាងដីកសិកម្មដែលគាត់មិន</p>	<p>NUMERIC: DECIMAL E62</p> <p>-----</p>

ដាំស្ពៃតៀ

E participation == 1 && growsveg.Contains(2)

<p>នៅក្នុងគ្រួសាររបស់អ្នក តើនរណាជាមនុស្សសំខាន់ក្នុងការសម្រេចចិត្តជ្រើសរើសឬទិញសំភារៈសំរាប់ដាំស្ពៃតើ?</p> <p>I ត្រូវសួរអ្នកដែលសម្រេចចិត្តម្តងក្រោយ ទោះបីជាមានការពិភាក្សាគ្នាច្រើនក៏ដោយ</p> <p>F B6>=12</p>	<p>SINGLE-SELECT: LINKED</p> <p>G1a</p>
<p>នៅក្នុងគ្រួសាររបស់អ្នក តើនរណាជាមនុស្សសំខាន់ក្នុងការសម្រេចចិត្តក្នុងការជ្រើសរើសឬទិញពូជស្ពៃតើមកដាំ?</p> <p>F B6>=12</p>	<p>SINGLE-SELECT: LINKED</p> <p>G1b</p>
<p>នៅក្នុងគ្រួសាររបស់អ្នក តើនរណាជាមនុស្សសំខាន់ក្នុងការសម្រេចចិត្តក្នុងការថែទាំ ឬ កំបាំងសត្វល្អិត និងជំងឺទៅលើស្ពៃតើ?</p> <p>F B6>=12</p>	<p>SINGLE-SELECT: LINKED</p> <p>G1c</p>
<p>នៅក្នុងគ្រួសាររបស់អ្នក តើនរណាជាមនុស្សសំខាន់ក្នុងការសម្រេចចិត្តក្នុងការលក់ស្ពៃតើ?</p> <p>F B6>=12</p>	<p>SINGLE-SELECT: LINKED</p> <p>G1f</p>
<p>តើអ្នកបានពូជស្ពៃតើណាយកមកដាំ?</p>	<p>SINGLE-SELECT</p> <p>G2</p> <p>00 <input type="radio"/> មិនដឹង</p> <p>01 <input type="radio"/> ទុកពូជខ្លួនឯង</p> <p>02 <input type="radio"/> ពូជបានមកពីកសិករដូចគ្នា (មិនមានការវេចខ្ចប់)</p> <p>03 <input type="radio"/> ទិញពូជដែលមិនមានសញ្ញាសំគាល់</p> <p>04 <input type="radio"/> ទិញពូជដែលមានសញ្ញាសំគាល់ត្រឹមត្រូវ (ពូជបង្កាត់)</p> <p>05 <input type="radio"/> ទិញពូជដែលមានសញ្ញាសំគាល់ត្រឹមត្រូវ (ពូជក្នុងស្រុក)</p> <p>06 <input type="radio"/> ទិញពូជដែលមានសញ្ញាសំគាល់ត្រឹមត្រូវ តែមិនដឹងថាជា ពូជបង្កាត់ឬពូជក្នុងស្រុក</p> <p>07 <input type="radio"/> ផ្សេងៗ</p>
<p>ចូរបញ្ជាក់ពីប្រភពរបស់គ្រាប់ពូជ</p> <p>E G2==7</p>	<p>TEXT</p> <p>G2a</p> <p>.....</p>
<p>នៅពេលដែលជ្រើសរើសពូជណាមួយមកដាំ តើអ្នកមើលទៅលើអ្វីខ្លះ?</p> <p>E G2 != 0 && G2 != 1</p>	<p>MULTI-SELECT</p> <p>G2b</p> <p>01 <input type="checkbox"/> រសជាតិ</p> <p>02 <input type="checkbox"/> មើលរូបរាង ឬ ទំហំផ្លែ</p> <p>03 <input type="checkbox"/> ដែលអាចរក្សាទុកបានយូរក្រោយប្រមូលផល</p> <p>04 <input type="checkbox"/> ទិន្នផលរបស់វា</p> <p>05 <input type="checkbox"/> ភាពធននឹងជំងឺ</p> <p>06 <input type="checkbox"/> អាចទុកពូជដាំលើក្រោយទៀតបាន</p> <p>07 <input type="checkbox"/> ជាពូជបង្កាត់</p> <p>08 <input type="checkbox"/> គិតទៅលើស្លាកសញ្ញាសំគាល់</p> <p>09 <input type="checkbox"/> តំលៃ</p> <p>10 <input type="checkbox"/> គ្មានជំងឺសក់ទិញទៅ</p> <p>11 <input type="checkbox"/> ផ្សេងៗ</p>
<p>ចូរបញ្ជាក់អ្វីដែលអ្នកបានមើលទៅលើគ្រាប់ពូជ</p> <p>E G2b.Contains(11)</p>	<p>TEXT</p> <p>G2b1</p> <p>.....</p>

<p>កាលពី ១២ ខែ មុន តើអ្នកប្រើឧបករណ៍អ្វីសំរាប់ស្រោចស្រពដំណាំស្ពៃតើ?</p> <p>(អាចមានចំណើយលើសពី១)</p> <p>VI self.ContainsOnly(0) !self.Contains(0)</p> <p>M ប្រសិនបើជ្រើសរើសថា៖ ពឹងតែទឹកភ្លៀងតែមួយមុខគត់ ។ នោះមិនអាចជ្រើសចំនុចផ្សេងទៀតបានឡើយ ។</p>	<p>MULTI-SELECT</p> <p>G3</p> <p>00 <input type="checkbox"/> ពឹងតែទៅលើភ្លៀងតែមួយមុខគត់</p> <p>01 <input type="checkbox"/> ប្រើប្រពន្ធដំណាក់ទឹក</p> <p>02 <input type="checkbox"/> ដាក់ទឹកតាមចន្លោះរង</p> <p>03 <input type="checkbox"/> ប្រើប្រពន្ធសាច</p> <p>04 <input type="checkbox"/> ប្រើទុរយោបាញ់</p> <p>05 <input type="checkbox"/> ផ្សេងៗ</p>
<p>សូមបញ្ជាក់អំពីប្រភេទនៃការស្រោចស្រព</p> <p>E G3.Contains(5)</p>	<p>TEXT</p> <p>G3a</p> <p>-----</p>
<p>កាលពី១២ខែមុន តើអ្នកដាំបន្លែបានគ្របរងដែរឬទេ? ប្រសិនបើបានគ្រប តើអ្នកបានប្រើប្រាស់សំភារៈអ្វី?</p> <p>VI self.ContainsOnly(0) !self.Contains(0)</p> <p>M អ្នកមិនអាចនិយាយថា (មិនបានការគ្របរង) តែវាអាចមានចំណើយផ្សេងទៀតដូចខាងក្រោម</p>	<p>MULTI-SELECT</p> <p>G4</p> <p>00 <input type="checkbox"/> មិនបានគ្របរង</p> <p>01 <input type="checkbox"/> គ្របដោយប្រើកៅស៊ូគ្របរង</p> <p>02 <input type="checkbox"/> គ្របដោយប្រើការ៉ុងស</p> <p>03 <input type="checkbox"/> គ្របចំបើង</p> <p>04 <input type="checkbox"/> វត្ថុធាតុសរីរាង្គនានា</p> <p>05 <input type="checkbox"/> ផ្សេងៗ</p>
<p>សូមបញ្ជាក់ប្រភេទសំភារៈដែលយកមកគ្របពីលើរង</p> <p>E G4.ContainsAny(4, 5)</p>	<p>TEXT</p> <p>G4a</p> <p>-----</p>
<p>តើអ្នកបានចាត់ថ្នាក់ស្ពៃតើបន្ទាប់ពីប្រមូលផលដែរ ឬទេ?</p>	<p>SINGLE-SELECT</p> <p>G5</p> <p>00 <input type="radio"/> មិនបានចាត់ថ្នាក់</p> <p>01 <input type="radio"/> បានចាត់ថ្នាក់</p>
<p>បើបានចាត់ថ្នាក់ តើបានចាត់វាជាប៉ុន្មានប្រភេទ?</p> <p>E G5==1</p> <p>W1 self<=4</p> <p>M ជាធម្មតាមិនលើសពី ៣ ប្រភេទ សូមបញ្ជាក់</p>	<p>NUMERIC: INTEGER</p> <p>G5a</p> <p>-----</p>

STATIC TEXT

សំនួរខាងក្រោមខ្ញុំនឹងសួរអ្នកអំពីកន្លែងដែលដាំស្ពៃតើ សំនួរនេះវានឹងអោយខ្ញុំដឹងអំពីបរិមាណផលស្ពៃតើដែលផលិតបាន ។ សូមប្រាប់ខ្ញុំដោយចាប់ផ្តើមពីកន្លែងដាំដែលដាំជំងឺគេក្រោយខែវិច្ឆិកាឆ្នាំ២០១៨ ។

<p>តើអ្នកដាំស្ពៃតើនៅលើដីប៉ុន្មានកន្លែងបន្ទាប់ពីខែវិច្ឆិកា %lastyear%? ប្រាប់ពីកន្លែងនីមួយៗ ដូច្នេះយើងនឹងអាចផ្ទៀងផ្ទាត់វានៅពេលក្រោយ ។ សូមប្រាប់ខ្ញុំដោយចាប់ផ្តើមពីដីដាំដែលជំងឺគេ ។</p> <p>I សំនួរនេះសំដៅទៅលើកន្លែងឬប្លង់ដីដាំដោយឡែកៗដែលគាត់បានដាំស្ពៃតើ មិនសំដៅទៅលើចំនួនដងដែលគាត់ដាំនៅលើដីដដែលនោះឡើយ ។</p>	<p>LIST</p> <p>G10a</p> <p>-----</p>
---	--------------------------------------

ដាំស្ពៃតើ
Roster: ការដាំស្ពៃតើ
generated bylist question G10a bokchoy_production

<p>តើដីដាំដំណាំនេះមានទំហំប៉ុន្មាន?</p> <p>I បញ្ឈប់ទំហំគិតជាម៉ែត្រការ៉េ</p> <p>VI G11c>=0</p> <p>M ផ្ទៃដីសរុបដែលគាត់ដាំស្ពៃតើ គឺមានច្រើនជាងដីដែលគាត់មាន បើតាមពាក្យមានពីមុន ។ ការឧទាហរណ៍នោះគឺ %G11c%ម៉ែត្រការ៉េ</p>	<p>NUMERIC: DECIMAL</p> <p>G10b</p> <p>-----</p>
--	--

<p>តើដំប៉ុន្មានភាគរយដែលគាត់ដាំស្ពៃតើ?</p> <p>I បញ្ចូលជាភាគរយ៖ ឧទាហរណ៍: 100 ប្រសិនបើគាត់ប្រើប្រាស់ដីទាំងអស់សំរាប់ដាំស្ពៃតើ 50 លើគាត់ប្រើដីពាក់កណ្តាលសំរាប់ដាំស្ពៃតើជាដើម</p> <p>V1 self>0 && self<=100</p> <p>M1 លេខគឺនៅចន្លោះពី 1 ដល់ 100</p> <p>W2 self>=50</p> <p>M2 ដីគឺចងាត់ពាក់កណ្តាលត្រូវបានប្រើដើម្បីដាំដំណាំ (សូមពិនិត្យម្តងទៀតថាតើត្រឹមត្រូវឬទេ)</p>	<p>NUMERIC: INTEGER</p> <p>G10c</p> <p>-----</p>
<p>VARIABLE</p> <p>C1e - G10b</p>	<p>DOUBLE</p> <p>G11c</p>
<p>តើដីនេះជួលពីគេដែរឬទេ?</p> <p>E C1c>0</p>	<p>SINGLE-SELECT</p> <p>G12</p> <p>00 <input type="radio"/> មិនបានជួលគេ</p> <p>01 <input type="radio"/> ជួលគេ</p>
<p>តើអ្នកប្រើអ្វីសំរាប់ការពារស្ពៃតើរបស់អ្នក?</p>	<p>SINGLE-SELECT</p> <p>G13</p> <p>00 <input type="radio"/> មិនបានប្រើអ្វីការពារទេ</p> <p>01 <input type="radio"/> រោងដាំធ្វើអំពីប្លាស្ទិកទាំងអស់បិទជិត</p> <p>02 <input type="radio"/> រោងមានដំបូលប្រក់កៅស៊ូ និងមានជញ្ជាំងសំណាញ់</p> <p>03 <input type="radio"/> រោងមានដំបូលប្រក់កៅស៊ូ តែមិនមានជញ្ជាំង</p> <p>04 <input type="radio"/> រោងដាំធ្វើអំពីសំណាញ់ទាំងអស់បិទជិត</p> <p>05 <input type="radio"/> រោងដាំដែលមានដំបូលធ្វើអំពីសំណាញ់តែមិនមានជញ្ជាំង</p> <p>06 <input type="radio"/> រោងដាំធ្វើអំពីសំណាញ់ទាំងអស់បិទជិត សំរាប់កាត់បន្ថយកំដៅ និងការពារសត្វផ្សេងៗ</p> <p>07 <input type="radio"/> ផ្សេងៗ</p>
<p>សូមបញ្ជាក់អំពីរូបរាងលក្ខណៈរបស់រោងដាំ</p> <p>E G13==7</p>	<p>TEXT</p> <p>G13a</p> <p>-----</p>
<p>តើលក្ខណៈរបស់រោងដាំនេះអាចការពារសត្វល្អិតបានយ៉ាងណាដែរឬទេ?</p> <p>(រួមទាំងទ្វារដែលគេតែងតែបិទបិទជិត)</p> <p>E G13==1 G13==2 G13==4 G13==7</p>	<p>SINGLE-SELECT</p> <p>G13b</p> <p>00 <input type="radio"/> មិនអាចការពារបានទេ</p> <p>01 <input type="radio"/> អាចការពារបានយ៉ាងល្អ</p>
<p>តើជាធម្មតាអ្នកដាំស្ពៃតើនេះញឹកញាប់បំណាច់បំផុតនៃឧសភា %lastyear% ឧសភា %lastyear% ប្រសិនបើមានដាំសូមគិតទៅលើវគ្គដែលបានប្រមូលផលរួចហើយ ឬ ដាំបរាជ័យ</p> <p>I ប្រសិនបើមានដាំស្ពៃតើមុនខែឧសភា %lastyear% ប៉ុន្តែបានប្រមូលផលក្នុងកំឡុង ១២ ខែមុន គួរតែត្រូវបានគិតថាវាត្រូវបានដាំស្ពៃតើ</p>	<p>NUMERIC: YEAR</p> <p>G14</p> <p>-----</p>

ដាំស្ពៃតើ
វគ្គនៃការដាំស្ពៃតើ

STATIC TEXT

កន្លែងនេះខ្ញុំសូមសួរអ្នកអំពីការដាំស្ពៃតើនៅវគ្គចុងក្រោយដែលអ្នកបានប្រមូលផលហើយ

តើដីមួយណាដែលអ្នកបានបញ្ចប់ការប្រមូលផលស្ពៃតើចុងក្រោយជាង?	<p>SINGLE-SELECT: LINKED</p> <p>G15a</p>
តើអ្នកដាំវានៅពេលណា?	<p>DATE</p> <p>G15</p> <p>-----</p>

I ប្រសិនបើគាត់មិនដឹងថ្ងៃខែឆ្នាំដាំពីគ្រាកដ សូមបញ្ចូលថ្ងៃខែឆ្នាំប្រហាក់ប្រហែល

<p>តើអ្នកប្រមូលផលស្ពៃត្បើលើកដំបូងនៅពេលណា?</p> <p>I ប្រសិនបើកសិករមិនបានប្រមូលផល សូមបញ្ចូលថ្ងៃខែឆ្នាំ ដែលដំណាំបានខូចខាត (រាល់លើងឬដោយឈប់ធ្វើការស្រោចស្រព) ប្រសិនបើគាត់មិនដឹងថ្ងៃខែឆ្នាំ ដាំពីគ្រាប់ក្នុង សូមបញ្ចូលថ្ងៃខែឆ្នាំប្រហាក់ប្រហែល</p> <p>V1 bokchoy_days_to_maturity>=0</p> <p>M1 សូមប្រុងប្រយ័ត្ន ថ្ងៃប្រមូលផលមុនថ្ងៃដាំ!</p> <p>W2 bokchoy_days_to_maturity>25</p> <p>M2 នេះជាការប្រមូលផលដែលលឿនពេក</p> <p>W3 bokchoy_days_to_maturity<=45</p> <p>M3 នេះជាការប្រមូលផលដែលយឺតពេក</p>	<p>DATE</p> <p>G16</p> <p>-----</p>
<p>VARIABLE</p> <p>(G16-G15)?.TotalDays</p>	<p>DOUBLE</p> <p>bokchoy_days_to_maturity</p>
<p>តើអ្នកប្រមូលផលស្ពៃត្បើនោះបានប៉ុន្មានដង?</p> <p>I វាយលេខ 0 ប្រសិនបើមិនបានប្រមូលផល (ឧទាហរណ៍: មានសត្វល្អិតបំផ្លាញ) ឬក៏ដំណាំត្រូវបានខូចខាតមិនបានប្រមូលផល</p>	<p>NUMERIC: INTEGER</p> <p>G17</p> <p>-----</p>
<p>តើអ្នកបញ្ចប់ការប្រមូលចុងក្រោយនៅពេលណា?</p> <p>E G17>=1</p> <p>V1 bokchoy_max_days_harvest >= G17</p> <p>M1 ចំនួនថ្ងៃប្រមូលផលសរុបមានច្រើនជាងចំនួនថ្ងៃចាប់ពីប្រមូលផលលើកដំបូងដល់ថ្ងៃប្រមូលផលចុងក្រោយ</p>	<p>DATE</p> <p>G18</p> <p>-----</p>
<p>VARIABLE</p> <p>((G18-G16)?.TotalDays) + 1</p>	<p>DOUBLE</p> <p>bokchoy_max_days_harvest</p>
<p>តើស្ពៃត្បើប៉ុន្មានគីឡូដែលអ្នកបានលក់?</p> <p>E G5==0 && G17>=1</p>	<p>NUMERIC: DECIMAL</p> <p>G19</p> <p>-----</p>
<p>ជាមធ្យម តើអ្នកលក់ស្ពៃត្បើបាន១គីឡូប៉ុន្មាន?</p> <p>E G19>=1</p> <p>W1 self>=500 && self<=3000</p> <p>M1 ប្រសិនបើតំលៃដែលបានលើកឡើងនោះខុសពីតំលៃធម្មតា សូមបញ្ជាក់</p>	<p>NUMERIC: INTEGER</p> <p>G19_1</p> <p>-----</p>
<p>តើស្ពៃត្បើអាលេខ១អ្នកលក់បានប៉ុន្មានគីឡូ?</p> <p>E G5a>=1 && G17>=1</p>	<p>NUMERIC: INTEGER</p> <p>G19a</p> <p>-----</p>
<p>តើជាមធ្យម ស្ពៃត្បើអាលេខ១អ្នកលក់បាន១គីឡូប៉ុន្មាន?</p> <p>E G19a>=1</p> <p>W1 self>=500 && self<=3000</p> <p>M1 ប្រសិនបើតំលៃដែលបានលើកឡើងនោះខុសពីតំលៃធម្មតា សូមបញ្ជាក់</p>	<p>NUMERIC: INTEGER</p> <p>G19a_1</p> <p>-----</p>
<p>តើស្ពៃត្បើអាលេខ២អ្នកលក់បានប៉ុន្មានគីឡូ?</p> <p>E G5a>=2 && G17>=1</p>	<p>NUMERIC: INTEGER</p> <p>G19b</p> <p>-----</p>
<p>តើជាមធ្យម ស្ពៃត្បើអាលេខ២អ្នកលក់បាន១គីឡូប៉ុន្មាន?</p> <p>E G19b>=1</p> <p>W1 self<=3000</p> <p>M1 ប្រសិនបើតំលៃដែលបានលើកឡើងនោះខុសពីតំលៃធម្មតា សូមបញ្ជាក់</p> <p>V2 self<=G19a_1</p> <p>M2 ប្រសិនបើតំលៃខ្ពស់ជាងអាលេខ១ សូមបញ្ជាក់</p>	<p>NUMERIC: INTEGER</p> <p>G19b_1</p> <p>-----</p>
<p>តើស្ពៃត្បើអាលេខ៣អ្នកលក់បានប៉ុន្មានគីឡូ?</p> <p>E G5a>=3 && G17>=1</p>	<p>NUMERIC: INTEGER</p> <p>G19c</p> <p>-----</p>

<p>តើជាមធ្យម ឆ្នាំស្រីអាស្រ័យខ្មែរក្រហមអ្នកលក់បាន១គីឡូប៉ូន្ទាន?</p> <p>E G19c>=1</p> <p>W1 self<=3000</p> <p>M1 ប្រសិនបើកំណែដែលបានលើកឡើងនោះខុសដាច់ពីកំណែធម្មតា សូមបញ្ជាក់</p> <p>V2 self<=G19b_1</p> <p>M2 ប្រសិនបើកំណែខ្ពស់ជាងអាស្រ័យខ្មែរ សូមបញ្ជាក់</p>	<p>NUMERIC: INTEGER</p> <p>G19c_1</p> <p>-----</p>
<p>តើឆ្នាំស្រីអាស្រ័យខ្មែរ (ឬអាស្រ័យខ្មែរ) អ្នកលក់បានប៉ុន្មានគីឡូ?</p> <p>I ប្រសិនបើកំណែបែងចែកឆ្នាំស្រីលើសពី៤ប្រភេទ សូមបញ្ជូលគិតជាមធ្យម</p> <p>E G5a>=4 && G17>=1</p>	<p>NUMERIC: INTEGER</p> <p>G19d</p> <p>-----</p>
<p>តើជាមធ្យម ឆ្នាំស្រីអាស្រ័យខ្មែរ (ឬអាស្រ័យខ្មែរ) អ្នកលក់បាន១គីឡូប៉ូន្ទាន?</p> <p>E E19d>=1</p> <p>W1 self<=3000</p> <p>M1 ប្រសិនបើកំណែដែលបានលើកឡើងនោះខុសពីកំណែធម្មតា សូមបញ្ជាក់</p> <p>V2 self<=G19c_1</p> <p>M2 ប្រសិនបើកំណែខ្ពស់ជាងអាស្រ័យខ្មែរ សូមបញ្ជាក់</p>	<p>NUMERIC: INTEGER</p> <p>G19d_1</p> <p>-----</p>
<p>តើឆ្នាំស្រីអាស្រ័យខ្មែរឬប្រភេទប៉ុន្មានគីឡូដែលអ្នកបោះចោលបន្ទាប់ពីប្រើប្រាស់?</p> <p>(ឆ្នាំស្រីអាស្រ័យខ្មែរ គឺជាឆ្នាំដែលបានបោះចោលដោយសត្វល្អិត និងជំងឺ ខ្យល់ផ្តល់រំលោភស៊ីជាដើម...)</p> <p>E G17>=1</p>	<p>NUMERIC: INTEGER</p> <p>G19e</p> <p>-----</p>
<p>ឆ្នាំស្រីដែលប្រមូលផលបានមកនោះ តើមានប៉ុន្មានភាគរយដែលខូចខាតដោយសត្វល្អិត និងជំងឺ? (ដោយរាប់ទាំងអាស្រ័យខ្មែរដែលបានលក់ និងមួយចំនួនដែលបានបោះចោល)</p> <p>V1 (self>=0 && self<=100) self== -97</p> <p>M1 កំណែខ្ពស់មានពី 0% ដល់ 100% ប្រសិនបើសំណួរពិបាកឆ្លើយសូមបញ្ជូលលេខ -97 (ឧ: ក្នុងករណីមិនមានការខូចខាតសោះ)</p>	<p>NUMERIC: INTEGER</p> <p>G20</p> <p>-----</p>
<p>សរុបទៅឆ្នាំស្រីដែលនៅលើប្រភេទប៉ុន្មានគីឡូដែលអ្នកមិនបានប្រមូលផល (ទុកចោលនៅកន្លែងដាំ)</p> <p>I សូមបញ្ជូលបរិមាណឆ្នាំស្រីដែលទុកចោលនៅកន្លែងដាំ ដោយសារតែលំហែកពេក ពិបាកកម្ចីកប្រមូលផលជាដើម វាយលេខ 0 ប្រសិនបើឆ្នាំស្រីដែលនៅលើទាំងអស់ត្រូវបានកសិករប្រមូលផល</p>	<p>NUMERIC: DECIMAL</p> <p>G21</p> <p>-----</p>
<p>នៅត្រាដែលអ្នកទុកឆ្នាំស្រីចោលមិនបានប្រមូលផល តើពេលនោះវាមានតំលៃ១គីឡូប៉ូន្ទាន?</p> <p>E G21>0</p> <p>W1 self<=500</p> <p>M1 ប្រសិនបើមានតំលៃខ្ពស់ ត្រូវបញ្ជូលតំលៃក្នុង១គីឡូខណៈដែលកសិករសុខចិត្តមិនប្រមូលផលវានោះ</p>	<p>NUMERIC: INTEGER</p> <p>G22</p> <p>-----</p>
<p>តើមានឆ្នាំស្រីដែលនៅលើប៉ុន្មានគីឡូទៀតដែលអ្នកបានប្រមូលផល?</p>	<p>NUMERIC: INTEGER</p> <p>G23</p> <p>-----</p>

<p>តើស្មើត្រូវបស់អ្នកសំបូរសត្វល្អិត ឬ ជំងឺមួយណាដែលបំផ្លាញខ្លាំងជាងគេ?</p> <p>I សួរអ្នកសិករអំពីសត្វល្អិត និងជំងឺ ហើយធ្វើការផ្សេងផ្កាតំបន់មួយរូបភាពដែលយកមកជាមួយ ។ សំណួរនេះសំដៅទៅលើរុក្ខជាតិដែលយើងទើបតែពិភាក្សាគ្នាពីខាងដើម ។</p>	<p>SINGLE-SELECT G24</p> <p>01 <input type="radio"/> 1. ចៃ</p> <p>02 <input type="radio"/> 2. ដង្កូវស៊ីត្រួយ</p> <p>03 <input type="radio"/> 3. ដង្កូវស៊ីរូងបណ្តាល</p> <p>04 <input type="radio"/> 4. ដង្កូវបាក់ខ្នង</p> <p>05 <input type="radio"/> 5. ដង្កូវយោលទោង</p> <p>06 <input type="radio"/> 6. ដង្កូវរោម</p> <p>07 <input type="radio"/> 7. ដង្កូវស៊ីព្រឺ</p> <p>08 <input type="radio"/> 8. ទាកគូឆ្មកខ្នង</p> <p>09 <input type="radio"/> 9. ដង្កូវហ្វូង</p> <p>10 <input type="radio"/> 10. ជំងឺរលួយស្គួយ</p> <p>11 <input type="radio"/> 11. ជំងឺអ៊ុចស្លីក</p> <p>12 <input type="radio"/> 12. ជំងឺឬសត្រម៉ោង/ជំងឺកំពកឬស</p> <p>13 <input type="radio"/> 13. ជំងឺរលួយកូន</p> <p>14 <input type="radio"/> 14. ផ្សិតលឿងសំឡី</p> <p>15 <input type="radio"/> 15. ជំងឺរីរស</p> <p>16 <input type="radio"/> 16. ជំងឺបាក់កេរី</p> <p>And 1 other symbols [6]</p>
<p>ស្មើត្រូវដែលបំផ្លាញដោយសត្វល្អិត ឬ ជំងឺទាំងនោះ តើមានប៉ុន្មានភាគរយដែលបំផ្លាញដោយសត្វល្អិត និងជំងឺដែលសាហាវបំផុត?</p> <p>I សូមហៅឈ្មោះសត្វល្អិត / ជំងឺដើម្បីឱ្យកសិករដឹង ហើយអាចប្រាប់យើង បានខ្លះៗ</p> <p>E G24>0</p> <p>V1 self>=0 && self<=100</p> <p>M1 ភាគរយនៃការបំផ្លាញដោយសត្វល្អិត និងជំងឺនោះអាចមានពីចន្លោះ 0% ទៅដល់ 100% %</p>	<p>NUMERIC: INTEGER G24a</p> <p>-----</p>
<p>តើស្មើត្រូវបស់អ្នកសំបូរសត្វល្អិត ឬ ជំងឺអ្វីបំផ្លាញបន្ទាប់បន្សំ?</p> <p>I សួរអ្នកសិករនិងជំងឺទៅកសិករ ហើយផ្សេងជាមួយក្រដាសរូបភាពដែលមានជំងឺមកជាមួយ</p> <p>E G24>0</p>	<p>SINGLE-SELECT G24b</p> <p>01 <input type="radio"/> 1. ចៃ</p> <p>02 <input type="radio"/> 2. ដង្កូវស៊ីត្រួយ</p> <p>03 <input type="radio"/> 3. ដង្កូវស៊ីរូងបណ្តាល</p> <p>04 <input type="radio"/> 4. ដង្កូវបាក់ខ្នង</p> <p>05 <input type="radio"/> 5. ដង្កូវយោលទោង</p> <p>06 <input type="radio"/> 6. ដង្កូវរោម</p> <p>07 <input type="radio"/> 7. ដង្កូវស៊ីព្រឺ</p> <p>08 <input type="radio"/> 8. ទាកគូឆ្មកខ្នង</p> <p>09 <input type="radio"/> 9. ដង្កូវហ្វូង</p> <p>10 <input type="radio"/> 10. ជំងឺរលួយស្គួយ</p> <p>11 <input type="radio"/> 11. ជំងឺអ៊ុចស្លីក</p> <p>12 <input type="radio"/> 12. ជំងឺឬសត្រម៉ោង/ជំងឺកំពកឬស</p> <p>13 <input type="radio"/> 13. ជំងឺរលួយកូន</p> <p>14 <input type="radio"/> 14. ផ្សិតលឿងសំឡី</p> <p>15 <input type="radio"/> 15. ជំងឺរីរស</p> <p>16 <input type="radio"/> 16. ជំងឺបាក់កេរី</p> <p>And 1 other symbols [7]</p>
<p>ស្មើត្រូវដែលបំផ្លាញដោយសត្វល្អិត និងជំងឺនោះ តើមានប៉ុន្មានភាគរយដែលបំផ្លាញដោយសត្វល្អិត និងជំងឺបន្ទាប់បន្សំ?</p> <p>I សូមហៅឈ្មោះសត្វល្អិត / ជំងឺដើម្បីឱ្យកសិករដឹង ហើយអាចប្រាប់យើងបានខ្លះៗ</p> <p>E G24b>0</p> <p>V1 (self + G24a)>=0 && (self + G24a)<=100</p> <p>M1 ភាគរយនៃការបំផ្លាញដោយសត្វល្អិត និងជំងឺនោះអាចមានពីចន្លោះ 0% ទៅដល់ 100% %</p> <p>W2 self<=G24a</p> <p>M2 ប្រសិនបើការបំផ្លាញនេះធ្ងន់ធ្ងរជាងការបំផ្លាញដោយសត្វល្អិតឬជំងឺដែលសាហាវបំផុតខាងលើ សូមបញ្ជាក់</p>	<p>NUMERIC: INTEGER G24c</p> <p>-----</p>

តើស្តែត្រូវបស់អ្នកសំបូរសត្វល្អិត ឬ
ជំងឺអំប្លាញតិចតួចបំផុត?

I ស្វកសិករអំពីសត្វល្អិត និងជំងឺ ហើយធ្វើការផ្សព្វផ្សាយជាមួយរូបភាពដែលយក
មកជាមួយ ។ សំណួរនេះសំដៅទៅលើវគ្គដែលយើងទើបតែពិភាក្សាគ្នាពីខាងដើ
ម ។

E G24b>0

- SINGLE-SELECT

G24d
- 01 ☐ 1. ថៃ
- 02 ☐ 2. ដង្កូវស៊ីក្រួយ
- 03 ☐ 3. ដង្កូវស៊ីរូងបណ្តូល
- 04 ☐ 4. ដង្កូវបាក់ខ្នង
- 05 ☐ 5. ដង្កូវយោលទោង
- 06 ☐ 6. ដង្កូវរោម
- 07 ☐ 7. ដង្កូវស៊ីញ៉ែ
- 08 ☐ 8. ទាកូតូតូខ្នង
- 09 ☐ 9. ដង្កូវហ្វូង
- 10 ☐ 10. ជំងឺរលួយស្តាយ
- 11 ☐ 11. ជំងឺអុចស្លឹក
- 12 ☐ 12. ជំងឺឬសត្រម៉ោង/ជំងឺកំពកឬស
- 13 ☐ 13. ជំងឺរលួយកូន
- 14 ☐ 14. ផ្សិតលឿងសំឡី
- 15 ☐ 15. ជំងឺរីស
- 16 ☐ 16. ជំងឺបាក់តេរី
- [And 1 other symbols \[8\]](#)

ស្តែត្រូវដែលបំផ្លាញដោយសត្វល្អិត និងជំងឺទាំងនោះ
តើមានប៉ុន្មានភាគរយដែលបំផ្លាញដោយសត្វល្អិត
និងជំងឺដែលវាបំផ្លាញតិចតួចបំផុត?

I សូមហៅឈ្មោះសត្វល្អិត / ជំងឺដើម្បីឱ្យកសិករដឹង ហើយអាចប្រាប់យើងបានខ្លះៗ

E G24d>0

V1 (self + G24a + G24c)>=0 && (self + G24a + G24c)<=100

M1 ភាគរយនៃការបំផ្លាញដោយសត្វល្អិត និងជំងឺនោះអាចមានពីចន្លោះ 0% ទៅដល់ 100%

W2 self<=G24c

M2 ប្រសិនបើការបំផ្លាញនេះធ្ងន់ធ្ងរជាងការបំផ្លាញដោយសត្វល្អិតឬជំងឺដែលបំផ្លាញបន្ទាប់បន្សំខាងលើ សូមបញ្ជាក់

NUMERIC: INTEGER

G24e

STATIC TEXT

កន្លែងនេះខ្ញុំសុំសួរអ្នកអំពីការចំណាយលើការដាំស្តែត្រូវសំរាប់វគ្គនេះ

ដាំស្តែត្រូវ / វគ្គនៃការដាំស្តែត្រូវ
Roster: មុខចំណាយលើការដាំដុះស្តែត្រូវ
generated by fixed list

bokchoy_prod_cost

- 01 ចំណាយទៅលើការរៀបចំដី
- 02 ចំណាយទៅលើការដាំ
- 03 ចំណាយទៅលើដី
- 04 ចំណាយទៅលើការស្រោចស្រព
- 05 ចំណាយទៅលើការកំបាំងស្មៅ
- 06 ចំណាយទៅលើការកំបាំងសត្វល្អិត និងជំងឺ
- 07 ចំណាយទៅលើការប្រមូលផល
- 08 ចំណាយទៅលើការធ្វើទីផ្សារ
- 09 ផ្សេងៗ

តើអ្នកមានចំណាយអ្វីផ្សេងទៀតទៅលើការដាំស្តែត្រូវបស់អ្នក
ដែលអ្នកបានដាំនៅវគ្គចុងក្រោយគេបង្អស់?

E @rowcode==9

- SINGLE-SELECT

G30a
- 00 ☐ មិនមាន
- 01 ☐ មាន

ប្រសិនបើមាន
សូមបញ្ជាក់ថាតើគាត់បានចំណាយទៅលើអ្វីខ្លះ

E @rowcode==9 && G30a==1

TEXT

G30g

<p>តើមានស្រ្តីនៅក្នុងគ្រួសាររបស់អ្នកប៉ុន្មាននាក់ដែលបានធ្វើការងារទៅលើ%rosteritle%?</p> <p>E @rowcode==6</p> <p>W1 self<= (HHroster.Count(x=>x.B4==1))</p> <p>M1 វាមិនអាចទៅរួចទេប្រសិនបើចំនួនលេខដែលវាយបញ្ចូលនោះវាច្រើនជាងចំនួនស្រ្តីដែលមាននៅក្នុងគ្រួសារ ។</p>	<p>NUMERIC: INTEGER</p> <p>G31</p> <p>-----</p>
<p>តើស្រ្តីបានធ្វើការប៉ុន្មានថ្ងៃ?</p> <p>I សូមគិតជាមធ្យម ប្រសិនបើគាត់ពិបាកគិត</p> <p>E G31>=1</p>	<p>NUMERIC: DECIMAL</p> <p>G31a</p> <p>-----</p>
<p>បើគិតជាមធ្យម តើស្រ្តីធ្វើការប៉ុន្មានម៉ោងក្នុងមួយថ្ងៃ?</p> <p>E G31>=1</p> <p>W1 self<=9</p> <p>M1 ប្រសិនបើមើលទៅឃើញថាស្រ្តីម្នាក់ៗធ្វើការច្រើនម៉ោងពេកក្នុងមួយថ្ងៃសូមពិនិត្យសារឡើងវិញ ។</p>	<p>NUMERIC: DECIMAL</p> <p>G31b</p> <p>-----</p>
<p>តើមានបុរសនៅក្នុងគ្រួសាររបស់អ្នកប៉ុន្មាននាក់ដែលបានធ្វើការងារទៅលើ%rosteritle%?</p> <p>E @rowcode==6</p> <p>W1 self<= (HHroster.Count(x=>x.B4==0))</p> <p>M1 វាមិនអាចទៅរួចទេប្រសិនបើចំនួនលេខដែលវាយបញ្ចូលនោះវាច្រើនជាងចំនួនបុរសដែលមាននៅក្នុងគ្រួសារ ។</p>	<p>NUMERIC: INTEGER</p> <p>G32</p> <p>-----</p>
<p>តើបុរសបានធ្វើការប៉ុន្មានថ្ងៃ?</p> <p>I សូមគិតជាមធ្យម ប្រសិនបើគាត់ពិបាកគិត</p> <p>E G32>=1</p>	<p>NUMERIC: DECIMAL</p> <p>G32a</p> <p>-----</p>
<p>បើគិតជាមធ្យម តើបុរសធ្វើការប៉ុន្មានម៉ោងក្នុងមួយថ្ងៃ?</p> <p>E G32>=1</p> <p>W1 self<=9</p> <p>M1 ប្រសិនបើមើលទៅឃើញថាបុរសម្នាក់ៗធ្វើការច្រើនម៉ោងពេកក្នុងមួយថ្ងៃសូមពិនិត្យសារឡើងវិញ ។</p>	<p>NUMERIC: DECIMAL</p> <p>G32b</p> <p>-----</p>
<p>បើសរុបទៅ តើអ្នកបានចំណាយអស់ប៉ុន្មានសំរាប់ជួលស្រ្តីអោយធ្វើការទៅលើ%rosteritle%?</p> <p>E @rowcode!=9 G30a==1</p>	<p>NUMERIC: INTEGER</p> <p>G35</p> <p>-----</p>
<p>បើសរុបទៅ តើអ្នកបានចំណាយអស់ប៉ុន្មានសំរាប់ជួលបុរសអោយធ្វើការទៅលើ%rosteritle%?</p> <p>E @rowcode!=9 G30a==1</p>	<p>NUMERIC: INTEGER</p> <p>G37</p> <p>-----</p>
<p>តើអ្នកចំណាយអស់ប៉ុន្មានសំរាប់ការទិញសំភារៈ ពូជ ដីថ្នាំ... ជួលគ្រឿងចក្រ ឬឧបករណ៍ផ្សេងៗជាដើមទៅលើ%rosteritle%?</p> <p>E @rowcode!=9 G30a==1</p>	<p>NUMERIC: INTEGER</p> <p>G39</p> <p>-----</p>
<p>VARIABLE</p> <p>bokchoy_prod_cost.Sum(x=>x.G35)+bokchoy_prod_cost.Sum(x=>x.G37)+bokchoy_prod_cost.Sum(x=>x.G39)</p>	<p>DOUBLE</p> <p>bokchoy_total_prod_cost</p>

<p>ព័ត៌មានដែលបានរៀបរាប់ខាងលើ គឺនិយាយអំពីការចំណាយសរុបលើការដាំស្ពៃកៀរ</p> <p>%bokchoy_total_prod_cost%</p> <p>តើអ្នកគិតថាវាត្រូវឬខុស? ប្រសិនបើវាខុស តើវាខុសត្រង់ណា?</p>	<p>SINGLE-SELECT bokchoy_confirm_total_cost</p> <p>01 <input type="radio"/> ប្រសិនបើគាត់ឯកភាពទៅលើការចំណាយដែលគាត់បាន</p> <p>02 <input type="radio"/> ប្រសិនបើការចំណាយដែលគាត់បានប្រាប់នោះមិនត្រឹមត្រូវ ហើយអ្នកបានផ្ទៀងផ្ទាត់សារឡើងវិញ</p> <p>03 <input type="radio"/> ប្រសិនបើគាត់មិនដឹងថាការចំណាយដែលគាត់បានប្រាប់ថាត្រឹមត្រូវ</p>
<p>តើអ្នកបាញ់ថ្នាំពុលប៉ុន្មានដងចាប់តាំងពីរៀបចំដីរហូតដល់ពេលប្រមូលផល</p> <p>ចំពោះវគ្គដាំដុះដែលបានរៀបរាប់ខាងលើ?</p> <p>W1 self<=10</p> <p>M1 ប្រសិនបើបាញ់ច្រើនដង សូមបញ្ចូលទិន្នន័យដោយប្រុងប្រយ័ត្ន</p>	<p>NUMERIC: INTEGER G50</p> <p>-----</p>
<p>តើប្រភេទថ្នាំពុលអ្វីខ្លះដែលអ្នកបានប្រើប្រាស់ ឬបាញ់?</p> <p>E G50>=1</p>	<p>MULTI-SELECT G51</p> <p>01 <input type="checkbox"/> ថ្នាំកំបាត់សត្វល្អិតគឺមី</p> <p>02 <input type="checkbox"/> ថ្នាំផ្សិតគឺមី</p> <p>03 <input type="checkbox"/> ថ្នាំពុលជីវសាស្ត្រសំរាប់កំបាត់សត្វល្អិត</p> <p>04 <input type="checkbox"/> ថ្នាំពុលជីវសាស្ត្រសំរាប់កំបាត់ជំងឺ</p> <p>05 <input type="checkbox"/> ថ្នាំពុលធម្មជាតិសំរាប់កំបាត់សត្វល្អិត</p> <p>06 <input type="checkbox"/> ថ្នាំពុលធម្មជាតិសំរាប់កំបាត់ជំងឺ</p>

<p>ដាំស្ពៃកៀរ / វគ្គនៃការដាំស្ពៃកៀរ</p> <p>Roster: ថ្នាំពុលដែលប្រើទៅលើស្ពៃកៀរ</p> <p>generated by multi-select question G51</p> <p>bokchoy_pesticides</p>	
<p>តើមាន%rosteritle%ប៉ុន្មានប្រភេទដែលអ្នកបានប្រើ?</p>	<p>NUMERIC: INTEGER G52</p> <p>-----</p> <p>SPECIAL VALUES</p> <p>-99 មិនដឹង</p>
<p>បើសរុបទៅ តើថ្នាំពុលប៉ុន្មាន សេសេ ឬក្រាមដែលអ្នកបានបាញ់? (គិតចំនួនថ្នាំមុនពេលគាត់លាយជាមួយទឹក)</p>	<p>NUMERIC: INTEGER G53</p> <p>-----</p>
<p>តើអ្នកចំណាយអស់ប៉ុន្មានទៅលើ%rosteritle%ទាំងអស់ខាងលើ?</p>	<p>NUMERIC: INTEGER G54</p> <p>-----</p>
<p>VARIABLE</p> <p>((@rowcode==1 @rowcode==3 @rowcode==5)?(G52?? 0):0)</p>	<p>DOUBLE insecticides_count_bokchoy</p>
<p>តើអ្នកស្គាល់ធាតុសកម្មរបស់ថ្នាំពុលដែរឬទេ?</p> <p>E @rowcode==1 @rowcode==2</p>	<p>SINGLE-SELECT G55a</p> <p>01 <input type="radio"/> ស្គាល់</p> <p>02 <input type="radio"/> មិនស្គាល់</p>

<p>តើ%rosteritle%ទាំងនោះមានធាតុសកម្មឈ្មោះអ្វី?</p> <p>E G55a==1</p>	<p>MULTI-SELECT G55b</p> <p>01 <input type="checkbox"/> betacyfluthrin</p> <p>02 <input type="checkbox"/> buprofezin</p> <p>03 <input type="checkbox"/> carbaryl</p> <p>04 <input type="checkbox"/> carbosulfan</p> <p>05 <input type="checkbox"/> chlorfluazuron</p> <p>06 <input type="checkbox"/> cymoxanil</p> <p>07 <input type="checkbox"/> cypermethin</p> <p>08 <input type="checkbox"/> deltamethrin</p> <p>09 <input type="checkbox"/> difubenzuron</p> <p>10 <input type="checkbox"/> dinocap</p> <p>11 <input type="checkbox"/> dinotefuran</p> <p>12 <input type="checkbox"/> emamectinbenzoate</p> <p>13 <input type="checkbox"/> fipronil</p> <p>14 <input type="checkbox"/> flucyclohexuron</p> <p>15 <input type="checkbox"/> flusilazole</p> <p>16 <input type="checkbox"/> gamma-cyhalothrin</p> <p>And 17 other symbols [9]</p>
<p>សូមប្រាប់ឈ្មោះរបស់ធាតុសកម្មនៃថ្នាំទាំងនោះ:</p> <p>E G55b.Contains(90)</p>	<p>TEXT G55c</p> <p>-----</p>
<p>VARIABLE</p> <p>bokchoy_pesticides.Sum(x=>x.insecticides_count_bokchoy)</p>	<p>DOUBLE G51a</p>
<p>អ្នកធ្លាប់បានបាញ់%G50%ច្រើនដង និងធ្លាប់បានប្រើ%G51a%ថ្នាំពុលគីមី ឬ ថ្នាំពុលជីវសាស្ត្រច្រើនប្រភេទ ។ តើការបាញ់នោះ អ្នកបានផ្លាស់ប្តូរថ្នាំពុលកសិកម្មប៉ុន្មានដងដើម្បីកំចាត់សត្វល្អិត?</p> <p>E G50>=2 && G51a>=2</p>	<p>NUMERIC: INTEGER G51b</p> <p>-----</p>
<p>នៅក្នុងការដាំដុះគ្រប់គ្រងសត្វល្អិតទៅលើស្ពៃកៀរ តើអ្នកបានអនុវត្តបច្ចេកទេសគ្រប់គ្រងសត្វល្អិតទៅលើស្ពៃកៀរដូចម្តេចខាងក្រោមនេះ?</p>	<p>MULTI-SELECT: YES/NO G58</p> <p>01 <input type="checkbox"/> / <input type="checkbox"/> ប្រើថ្នាំគ្រប់គ្រងសត្វល្អិតដោយមួយដៃ</p> <p>02 <input type="checkbox"/> / <input type="checkbox"/> ប្រើថ្នាំគ្រប់គ្រងសត្វល្អិតដោយមួយដៃ</p> <p>03 <input type="checkbox"/> / <input type="checkbox"/> ប្រើថ្នាំគ្រប់គ្រងសត្វល្អិតដោយមួយដៃ</p> <p>04 <input type="checkbox"/> / <input type="checkbox"/> ប្រើថ្នាំគ្រប់គ្រងសត្វល្អិតដោយមួយដៃ</p> <p>05 <input type="checkbox"/> / <input type="checkbox"/> ប្រើថ្នាំគ្រប់គ្រងសត្វល្អិតដោយមួយដៃ</p> <p>06 <input type="checkbox"/> / <input type="checkbox"/> ប្រើថ្នាំគ្រប់គ្រងសត្វល្អិតដោយមួយដៃ</p> <p>07 <input type="checkbox"/> / <input type="checkbox"/> ប្រើថ្នាំគ្រប់គ្រងសត្វល្អិតដោយមួយដៃ</p> <p>08 <input type="checkbox"/> / <input type="checkbox"/> ប្រើថ្នាំគ្រប់គ្រងសត្វល្អិតដោយមួយដៃ</p> <p>09 <input type="checkbox"/> / <input type="checkbox"/> ប្រើថ្នាំគ្រប់គ្រងសត្វល្អិតដោយមួយដៃ</p> <p>10 <input type="checkbox"/> / <input type="checkbox"/> ប្រើថ្នាំគ្រប់គ្រងសត្វល្អិតដោយមួយដៃ</p> <p>11 <input type="checkbox"/> / <input type="checkbox"/> ប្រើថ្នាំគ្រប់គ្រងសត្វល្អិតដោយមួយដៃ</p> <p>12 <input type="checkbox"/> / <input type="checkbox"/> ប្រើថ្នាំគ្រប់គ្រងសត្វល្អិតដោយមួយដៃ</p> <p>13 <input type="checkbox"/> / <input type="checkbox"/> ប្រើថ្នាំគ្រប់គ្រងសត្វល្អិតដោយមួយដៃ</p> <p>14 <input type="checkbox"/> / <input type="checkbox"/> ប្រើថ្នាំគ្រប់គ្រងសត្វល្អិតដោយមួយដៃ</p> <p>15 <input type="checkbox"/> / <input type="checkbox"/> ប្រើថ្នាំគ្រប់គ្រងសត្វល្អិតដោយមួយដៃ</p>

<div> <div> តើអ្នកបណ្តុះបណ្តាលដំណាំដោយប្រើដីបណ្តុះប្រភេទណា? </div> <div> E G58.Yes.Contains(4) </div> </div>	<div> <div> MULTI-SELECT G58a </div> <div> 01 <input type="checkbox"/> ទិញកូនដំណាំពីគេមកដាំ 02 <input type="checkbox"/> ប្រើតែដីសុទ្ធ 03 <input type="checkbox"/> ប្រើដីបណ្តុះចេញពីរោងចក្រ 04 <input type="checkbox"/> ប្រើកំទេចស្រកីដូង 05 <input type="checkbox"/> ប្រើដីកំប៉ុស្ត 06 <input type="checkbox"/> ប្រើលាមកសត្វពូកផុយ 07 <input type="checkbox"/> ប្រើអង្កាម 08 <input type="checkbox"/> ផ្សេងៗ </div> </div>
<div> <div> សូមបញ្ជាក់អំពីដីបណ្តុះដែលអ្នកធ្លាប់ប្រើដើម្បីបណ្តុះកូនដំណាំ </div> <div> E G58a.Contains(8) </div> </div>	<div> <div> TEXT G58b </div> <div> </div> </div>
<div> <div> តើអ្នកផលិតកូនដំណាំដោយសាបគ្រាប់លើដីផ្ទាល់ឬប្រើថាសបណ្តុះ? </div> <div> E !G58a.Contains(1) </div> </div>	<div> <div> SINGLE-SELECT G58c </div> <div> 01 <input type="radio"/> ប្រើថាសបណ្តុះ 02 <input type="radio"/> សាបផ្ទាល់ដី 00 <input type="radio"/> មិនបានអនុវត្តតាមរបៀបទាំងពីរខាងលើ </div> </div>
<div> <div> តើអ្នកដាំអីជាដំណាំអន្ទាក់? </div> <div> E G58.Yes.Contains(12) </div> </div>	<div> <div> TEXT G58d </div> <div> </div> </div>
<div> <div> តើអ្នកដាំអីសំរាប់ទាក់ទាញសត្វល្អិតមានប្រយោជន៍? </div> <div> E G58.Yes.Contains(13) </div> </div>	<div> <div> TEXT G58e </div> <div> </div> </div>
<div> <div> តើអ្នកបានប្រើថ្នាំស្នប់ទាក់ទាញសត្វល្អិតដែរឬទេ? </div> </div>	<div> <div> SINGLE-SELECT G58f </div> <div> -97 <input type="radio"/> ខ្ញុំមិនដឹង 00 <input type="radio"/> មិនប្រើ 01 <input type="radio"/> ប្រើ </div> </div>
<div> <div> ចាប់ពីខែវិច្ឆិកាដល់ ខែកុម្ភៈ ឆ្នាំ២០១៩ តើអ្នកបានអនុវត្តការដាំស្ពៃភៀដដោយប្រើបច្ចេកទេសថ្មីៗល្អៗដែរឬទេ? ? </div> <div> VI \$justzero </div> <div> MI ប្រសិនបើគាត់ឆ្លើយថា៖ ទេ/គ្មានទេ ។ នោះមិនអាចជ្រើសរើសចម្លើយទៀតបានឡើយ ។ </div> </div>	<div> <div> MULTI-SELECT G59 </div> <div> 00 <input type="checkbox"/> ទេ/គ្មានទេ 01 <input type="checkbox"/> ដាំដោយប្រើការអនុវត្តបច្ចេកទេសកសិកម្មល្អ (CamGAP) 02 <input type="checkbox"/> ដាំដោយប្រើបច្ចេកទេសសរីរាង្គ 03 <input type="checkbox"/> ដាំដោយប្រើការអនុវត្តបច្ចេកទេសកសិកម្មល្អផ្សេងៗទៀត (Other GAP standard) 04 <input type="checkbox"/> ផ្សេងៗ (សូមបញ្ជាក់) </div> </div>
<div> <div> សូមបញ្ជាក់អំពីបច្ចេកទេសកសិកម្មល្អៗ </div> <div> E G59.Contains(4) </div> </div>	<div> <div> TEXT G59a </div> <div> </div> </div>
<div> <div> ជាមធ្យម តើអ្នកដាំស្ពៃភៀលើផ្ទៃដីទំហំប៉ុន្មានម៉ែត្រការ៉េកាលពី ខែមិថុនា ដល់ ខែតុលា%lastyear%? </div> <div> VI self<=C4b1 </div> <div> MI ពិនិត្យ៖ ត្រែងលោតដែលគាត់ដាំស្ពៃភៀ ទាំងនោះវាមានទំហំធំជាងដីកសិកម្មដែលគាត់បានប្រាប់ខាងលើ ។ </div> </div>	<div> <div> NUMERIC: DECIMAL G61 </div> <div> ----- </div> </div>
<div> <div> ជាមធ្យម តើអ្នកដាំស្ពៃភៀលើផ្ទៃដីទំហំប៉ុន្មានម៉ែត្រការ៉េកាលពី ខែមិថុនា ដល់ ខែឧសភា ឆ្នាំ២០១៩? </div> <div> VI self<=C4b1 </div> <div> MI The area is larger than the area for all vegetables during the season, according to what you said in the chapter "Farm Characteristics". </div> </div>	<div> <div> NUMERIC: DECIMAL G62 </div> <div> ----- </div> </div>

ដាំសណ្តែកក្នុង

E participation == 1 && growsveg.Contains(3)

<p>នៅក្នុងគ្រួសាររបស់អ្នក តើនរណាជាមនុស្សសំខាន់ក្នុងការសម្រេចចិត្តជ្រើសរើសឬទិញសំបុត្រសំរាប់ដាស់ស្ព័លក្នុងក្រុម?</p> <p>I ត្រូវសួរអ្នកដែលសម្រេចចិត្តរួមចុងក្រោយ ទោះបីជាមានការពិភាក្សាគ្នាច្រើនក៏ដោយ</p> <p>F B6>=12</p>	<p>SINGLE-SELECT: LINKED</p> <p>I1a</p>
<p>នៅក្នុងគ្រួសាររបស់អ្នក តើនរណាជាមនុស្សសំខាន់ក្នុងការសម្រេចចិត្តក្នុងការជ្រើសរើសឬទិញពូជស្ព័លក្នុងក្រុមមកដាំ?</p> <p>F B6>=12</p>	<p>SINGLE-SELECT: LINKED</p> <p>I1b</p>
<p>នៅក្នុងគ្រួសាររបស់អ្នក តើនរណាជាមនុស្សសំខាន់ក្នុងការសម្រេចចិត្តក្នុងការថែទាំ ឬ កំបាំងសត្វល្អិត និងជំងឺទៅលើស្ព័លក្នុងក្រុម?</p> <p>F B6>=12</p>	<p>SINGLE-SELECT: LINKED</p> <p>I1c</p>
<p>នៅក្នុងគ្រួសាររបស់អ្នក តើនរណាជាមនុស្សសំខាន់ក្នុងការសម្រេចចិត្តក្នុងការលក់ស្ព័លក្នុងក្រុម?</p> <p>F B6>=12</p>	<p>SINGLE-SELECT: LINKED</p> <p>I1f</p>
<p>តើពូជស្ព័លក្នុងប្រភេទណាដែលអ្នកតែងតែជ្រើសរើសយកមកដាំ?</p>	<p>SINGLE-SELECT</p> <p>I2</p> <p>00 <input type="radio"/> មិនដឹង</p> <p>01 <input type="radio"/> ទុកពូជខ្លួនឯង</p> <p>02 <input type="radio"/> ពូជបានមកពីកសិករដូចគ្នា (មិនមានការវេចខ្ចប់)</p> <p>03 <input type="radio"/> ទិញពូជដែលមិនមានសញ្ញាសំគាល់</p> <p>04 <input type="radio"/> ទិញពូជដែលមានសញ្ញាសំគាល់ត្រឹមត្រូវ (ពូជបង្កាត់)</p> <p>05 <input type="radio"/> ទិញពូជដែលមានសញ្ញាសំគាល់ត្រឹមត្រូវ (ពូជក្នុងស្រុក)</p> <p>06 <input type="radio"/> ទិញពូជដែលមានសញ្ញាសំគាល់ត្រឹមត្រូវ តែមិនដឹងថាជា ពូជបង្កាត់ឬពូជក្នុងស្រុក</p> <p>07 <input type="radio"/> ផ្សេងៗ</p>
<p>ចូរបញ្ជាក់ពីប្រភពរបស់គ្រាប់ពូជ</p> <p>E I2==7</p>	<p>TEXT</p> <p>I2a</p> <p>.....</p>
<p>នៅពេលដែលជ្រើសរើសពូជណាមួយមកដាំ តើអ្នកមើលទៅលើអ្វីខ្លះ?</p> <p>E I2 != 0 && I2 != 1</p>	<p>MULTI-SELECT</p> <p>I2b</p> <p>01 <input type="checkbox"/> រសជាតិ</p> <p>02 <input type="checkbox"/> មើលរូបរាង ឬ ទំហំផ្លែ</p> <p>03 <input type="checkbox"/> ដែលអាចរក្សាទុកបានយូរក្រោយប្រមូលផល</p> <p>04 <input type="checkbox"/> ទិន្នផលរបស់វា</p> <p>05 <input type="checkbox"/> ភាពធននឹងជំងឺ</p> <p>06 <input type="checkbox"/> អាចទុកពូជដាំលើក្រោយទៀតបាន</p> <p>07 <input type="checkbox"/> ជាពូជបង្កាត់</p> <p>08 <input type="checkbox"/> គិតទៅលើស្លាកសញ្ញាសំគាល់</p> <p>09 <input type="checkbox"/> តំលៃ</p> <p>10 <input type="checkbox"/> គ្មានជំងឺសក់ទិញវាទៅ</p> <p>11 <input type="checkbox"/> ផ្សេងៗ</p>
<p>ចូរបញ្ជាក់អ្វីដែលអ្នកបានមើលទៅលើគ្រាប់ពូជ</p> <p>E I2b.Contains(11)</p>	<p>TEXT</p> <p>I2b1</p> <p>.....</p>

<p>កាលពី ១២ ខែ មុន តើអ្នកប្រើឧបករណ៍អ្វីសំរាប់ស្រោចស្រពដំណាំសណ្តែកក្នុង? (អាចមានចំណើយលើសពី១)</p> <p>VI self.ContainsOnly(0) !self.Contains(0)</p> <p>MI ប្រសិនបើជ្រើសរើសថា៖ ពឹងតែទឹកភ្លៀងតែមួយមុខគត់ ។ នោះមិនអាចជ្រើសចំ នុចផ្សេងទៀតបានឡើយ ។</p>	<p>MULTI-SELECT I3</p> <p>00 <input type="checkbox"/> ពឹងតែទៅលើភ្លៀងតែមួយមុខគត់</p> <p>01 <input type="checkbox"/> ប្រើប្រពន្ធដំណាក់ទឹក</p> <p>02 <input type="checkbox"/> ដាក់ទឹកតាមចន្លោះរង</p> <p>03 <input type="checkbox"/> ប្រើប្រពន្ធសាច</p> <p>04 <input type="checkbox"/> ប្រើទុយោបាញ់</p> <p>05 <input type="checkbox"/> ផ្សេងៗ</p>
<p>សូមបញ្ជាក់អំពីប្រភេទនៃការស្រោចស្រព</p> <p>E I3.Contains(5)</p>	<p>TEXT I3a</p> <p>-----</p>
<p>កាលពី១២ខែមុន តើអ្នកដាំបន្លែបានគ្របរងដែរឬទេ? ប្រសិនបើបានគ្រប តើអ្នកបានប្រើប្រាស់សំភារៈអ្វី?</p> <p>VI self.ContainsOnly(0) !self.Contains(0)</p> <p>MI អ្នកមិនអាចនិយាយថា (មិនបានការគ្របរង) តែវាអាចមានចំណើយផ្សេងទៀត ដូចខាងក្រោម</p>	<p>MULTI-SELECT I4</p> <p>00 <input type="checkbox"/> មិនបានគ្របរង</p> <p>01 <input type="checkbox"/> គ្របដោយប្រើកៅស៊ូគ្របរង</p> <p>02 <input type="checkbox"/> គ្របដោយប្រើការ៉ុងស</p> <p>03 <input type="checkbox"/> គ្របចំបើង</p> <p>04 <input type="checkbox"/> វត្ថុធាតុសរីរាង្គនានា</p> <p>05 <input type="checkbox"/> ផ្សេងៗ</p>
<p>សូមបញ្ជាក់ប្រភេទសំភារៈដែលយកមកគ្របពីលើរង</p> <p>E I4.ContainsAny(4, 5)</p>	<p>TEXT I4a</p> <p>-----</p>
<p>តើអ្នកបានចាត់ថ្នាក់សណ្តែកក្នុងបន្ទាប់ពីប្រមូលផលដែរ ឬ ទេ?</p>	<p>SINGLE-SELECT I5</p> <p>00 <input type="radio"/> មិនបានចាត់ថ្នាក់</p> <p>01 <input type="radio"/> បានចាត់ថ្នាក់</p>
<p>បើបានចាត់ថ្នាក់ តើបានចាត់ជាប៉ុន្មានប្រភេទ?</p> <p>E I5==1</p> <p>WI self<=4</p> <p>MI ជាធម្មតាមិនលើសពី ៣ ប្រភេទ សូមបញ្ជាក់</p>	<p>NUMERIC: INTEGER I5a</p> <p>-----</p>

STATIC TEXT

សំនួរខាងក្រោមខ្ញុំនឹងសួរអ្នកអំពីកន្លែងដែលដាំសណ្តែកក្នុង
សំនួរនេះវានឹងអោយខ្ញុំដឹងអំពីបរិមាណផលសណ្តែកក្នុងដែលផលិតបាន ។
សូមប្រាប់ខ្ញុំដោយចាប់ផ្តើមពីកន្លែងដាំដែលដាំជជាន់គេក្រោយខែវិច្ឆិកាឆ្នាំ២០១៨ ។

<p>តើអ្នកដាំសណ្តែកក្នុងនៅលើដីប៉ុន្មានកន្លែងបន្ទាប់ពីខែវិច្ឆិកា %lastyear%? ប្រាប់ពីកន្លែងនីមួយៗ ដូច្នេះយើងនឹងអាចផ្ទៀងផ្ទាត់វានៅពេលក្រោយ ។ សូមប្រាប់ខ្ញុំដោយចាប់ផ្តើមពីដីដាំដែលជជាន់គេ ។</p> <p>I សំនួរនេះសំដៅទៅលើកន្លែងឬប្លង់ដីដាំដោយឡែកៗដែលគាត់បានដាំសណ្តែកក្នុង រ មិនសំដៅទៅលើចំនួនដងដែលគាត់ដាំនៅលើដីដដែលនោះឡើយ ។</p>	<p>LIST I10a</p> <p>-----</p>
--	-------------------------------

<p>ដាំសណ្តែកក្នុង Roster: ការដាំសណ្តែកក្នុង generated bylist question I10a</p>	bean_production
--	-----------------

<p>តើដីដាំដំណាំនេះមានទំហំប៉ុន្មាន?</p> <p>I បញ្ឈប់ទំហំដីគិតជាម៉ែត្រការ៉េ</p> <p>VI I11c>=0</p> <p>MI ផ្ទៃដីសរុបដែលគាត់ដាំសណ្តែកក្នុង គឺមានច្រើនជាងដីដែលគាត់មាន បើតាមព័ត៌ មានពីមុន ។ ការខុសគ្នានោះគឺ %11c%ម៉ែត្រការ៉េ</p>	<p>NUMERIC: DECIMAL I10b</p> <p>-----</p>
---	---

<p>តើដំប៉ុន្មានភាគរយដែលគាត់ដាំសណ្តែកក្នុង ?</p> <p>I បញ្ចូលជាភាគរយ៖ ឧទាហរណ៍: 100 ប្រសិនបើគាត់ប្រើប្រាស់ដីទាំងអស់សំរាប់ដាំ %brassica_b% 50 បើគាត់ប្រើដីពាក់កណ្តាលសំរាប់ដាំសណ្តែកក្នុងដើម</p> <p>V1 self>0 && self<=100</p> <p>M1 លេខគឺនៅចន្លោះពី 1 ដល់ 100</p> <p>W2 self>=50</p> <p>M2 ដីតិចជាងពាក់កណ្តាលត្រូវបានប្រើដើម្បីដាំដំណាំ (សូមពិនិត្យម្តងទៀតថាតើត្រឹមត្រូវឬទេ)</p>	<p>NUMERIC: INTEGER I10c</p> <p>-----</p>
<p>VARIABLE</p> <p>C1e - I10b</p>	<p>DOUBLE I11c</p>
<p>តើដីនេះជួលពីគេដែរឬទេ?</p> <p>E C1c>0</p>	<p>SINGLE-SELECT I12</p> <p>00 <input type="radio"/> មិនបានជួលគេ</p> <p>01 <input type="radio"/> ជួលគេ</p>
<p>តើអ្នកប្រើអ្វីសំរាប់ការពារសណ្តែកក្នុងរបស់អ្នក?</p>	<p>SINGLE-SELECT I13</p> <p>00 <input type="radio"/> មិនបានប្រើអ្វីការពារទេ</p> <p>01 <input type="radio"/> រោងដាំធ្វើអំពីប្លាស្ទិកទាំងអស់បិទជិត</p> <p>02 <input type="radio"/> រោងមានដំបូលប្រក់កៅស៊ូ និងមានជញ្ជាំងសំណាញ់</p> <p>03 <input type="radio"/> រោងមានដំបូលប្រក់កៅស៊ូ តែមិនមានជញ្ជាំង</p> <p>04 <input type="radio"/> រោងដាំធ្វើអំពីសំណាញ់ទាំងអស់បិទជិត</p> <p>05 <input type="radio"/> រោងដាំដែលមានដំបូលធ្វើអំពីសំណាញ់តែមិនមានជញ្ជាំង</p> <p>06 <input type="radio"/> រោងដាំធ្វើអំពីសំណាញ់ទាំងអស់បិទជិត សំរាប់កាត់បន្ថយកំដៅ និងការពារសត្វផ្សេងៗ</p> <p>07 <input type="radio"/> ផ្សេងៗ</p>
<p>សូមបញ្ជាក់អំពីរូបរាងលក្ខណៈរបស់រោងដាំ</p> <p>E I13==7</p>	<p>TEXT I13a</p> <p>-----</p>
<p>តើលក្ខណៈរបស់រោងដាំនេះអាចការពារសត្វល្អិតបានយ៉ាងណាដែរឬទេ (រួមទាំងទ្វារដែលគេតែងតែបិទបិទជិត)</p> <p>E I13==1 I13==2 I13==4 I13==7</p>	<p>SINGLE-SELECT I13b</p> <p>00 <input type="radio"/> មិនអាចការពារបានទេ</p> <p>01 <input type="radio"/> អាចការពារបានយ៉ាងល្អ</p>
<p>តើជាធម្មតាអ្នកដាំសណ្តែកក្នុងនេះញឹកញាប់ប៉ុណ្ណាចាប់តាំងពីខែឧសភា %lastyear% ដោយគិតទាំងដំណាំសណ្តែកក្នុងដែលបានដាំកាលពីខែឧសភា %lastyear% ប្រសិនបើមានដាំ ដោយគិតទៅលើវគ្គដែលបានប្រមូលផលរួចហើយ ឬ ដាំបរាជ័យ</p> <p>I ប្រសិនបើបានដាំសណ្តែកក្នុងមុនឧសភា %lastyear% ប៉ុន្តែបានប្រមូលផលកាលពីកំឡុង ១២ ខែមុន គួរតែត្រូវបានរាប់បញ្ចូលថា កសិករបានដាំសណ្តែកក្នុង</p>	<p>NUMERIC: INTEGER I14</p> <p>-----</p>

ដាំសណ្តែកក្នុង
វគ្គនៃការដាំសណ្តែកក្នុង

<p>STATIC TEXT</p> <p>កន្លែងនេះខ្ញុំសូមសួរអ្នកអំពីការដាំសណ្តែកក្នុងនៅក្នុងចុងក្រោយដែលអ្នកបានប្រមូលផលហើយ</p>	
<p>តើដីមួយណាដែលអ្នកបានបញ្ចប់ការប្រមូលផលសណ្តែកក្នុងចុងក្រោយនេះ?</p>	<p>SINGLE-SELECT: LINKED I15a</p>
<p>តើអ្នកដាំវានៅពេលណា?</p> <p>I ប្រសិនបើគាត់មិនដឹងថ្ងៃខែឆ្នាំដាំពិតប្រាកដ សូមបញ្ចូលថ្ងៃខែឆ្នាំប្រហែលប្រហែល</p>	<p>DATE I15</p> <p>-----</p>

<p>តើអ្នកប្រមូលផលសណ្តែកក្បាលលើកដំបូងនៅពេលណា?</p> <p>I ប្រសិនបើកសិករមិនបានប្រមូលផល សូមបញ្ចូលថ្ងៃខែឆ្នាំ ដែលដំណាំបានខូចខាត (រាល់លើងឬដោយឈប់ធ្វើការស្រាវជ្រាវ) ប្រសិនបើគាត់មិនដឹងថ្ងៃខែឆ្នាំ ដាំពីគ្រាប់ក្នុង សូមបញ្ចូលថ្ងៃខែឆ្នាំប្រហែល</p> <p>V1 bean_days_to_maturity>=0</p> <p>M1 សូមប្រយ័ត្ន៖ ថ្ងៃប្រមូលផលមុនថ្ងៃដាំ!</p> <p>W2 bean_days_to_maturity>25</p> <p>M2 នេះជាការប្រមូលផលដែលលឿនពេក</p> <p>W3 bean_days_to_maturity<90</p> <p>M3 នេះជាការប្រមូលផលដែលយឺតពេក</p>	<p>DATE I16</p> <p>.....</p>
<p>VARIABLE</p> <p>(I16-I15)?.TotalDays</p>	<p>DOUBLE bean_days_to_maturity</p>
<p>តើអ្នកប្រមូលផលសណ្តែកក្បាលនោះបានប៉ុន្មានដង?</p> <p>I រាយការណ៍ 0 ប្រសិនបើមិនបានប្រមូលផល (ឧទាហរណ៍៖ មានសត្វល្អិតបំផ្លាញ) ឬក៏ដំណាំត្រូវបានខូចខាតមិនបានប្រមូលផល</p>	<p>NUMERIC: INTEGER I17</p> <p>-----</p>
<p>តើអ្នកបញ្ចប់ការប្រមូលចុងក្រោយនៅពេលណា?</p> <p>E I17>=1</p> <p>V1 bean_max_days_harvest >= I17</p> <p>M1 ចំនួនថ្ងៃប្រមូលផលសរុបមានច្រើនជាងចំនួនថ្ងៃចាប់ពីប្រមូលផលលើកដំបូងដល់ថ្ងៃប្រមូលផលចុងក្រោយ</p>	<p>DATE I18</p> <p>.....</p>
<p>VARIABLE</p> <p>((I18-I16)?.TotalDays) + 1</p>	<p>DOUBLE bean_max_days_harvest</p>
<p>ជាមធ្យម</p> <p>តើសណ្តែកក្បាលប៉ុន្មានគីឡូដែលអ្នកបានលក់បន្ទាប់ពីប្រមូលផលទី១?</p> <p>E I5==0 && I17>=1</p>	<p>NUMERIC: DECIMAL I19</p> <p>-----</p>
<p>ជាមធ្យម តើអ្នកលក់សណ្តែកក្បាលបាន១គីឡូប៉ុន្មាន?</p> <p>E I19>=1</p> <p>W1 self>=800 && self<=5000</p> <p>M1 ប្រសិនបើតម្លៃដែលបានលើកឡើងនោះខុសពីតម្លៃធម្មតា សូមបញ្ជាក់</p>	<p>NUMERIC: INTEGER I19_1</p> <p>-----</p>
<p>ជាមធ្យម</p> <p>តើសណ្តែកក្បាលអាស្រ័យលើអ្នកលក់បានប៉ុន្មានគីឡូបន្ទាប់ពីប្រមូលផលទី១?</p> <p>E I5a>=1 && I17>=1</p>	<p>NUMERIC: DECIMAL I19a</p> <p>-----</p>
<p>តើជាមធ្យម</p> <p>សណ្តែកក្បាលអាស្រ័យលើអ្នកលក់បាន១គីឡូប៉ុន្មាន?</p> <p>E I19a>=1</p> <p>V1 self>=800 && self<=5000</p> <p>M1 ប្រសិនបើតម្លៃដែលបានលើកឡើងនោះខុសពីតម្លៃធម្មតា សូមបញ្ជាក់</p>	<p>NUMERIC: INTEGER I19a_1</p> <p>-----</p>
<p>ជាមធ្យម</p> <p>តើសណ្តែកក្បាលអាស្រ័យលើអ្នកលក់បានប៉ុន្មានគីឡូបន្ទាប់ពីប្រមូលផលទី២?</p> <p>E I5a>=2 && I17>=1</p>	<p>NUMERIC: DECIMAL I19b</p> <p>-----</p>
<p>តើជាមធ្យម</p> <p>សណ្តែកក្បាលអាស្រ័យលើអ្នកលក់បាន១គីឡូប៉ុន្មាន?</p> <p>E I19b>=1</p> <p>V1 self<=5000</p> <p>M1 ប្រសិនបើតម្លៃដែលបានលើកឡើងនោះខុសពីតម្លៃធម្មតា សូមបញ្ជាក់</p> <p>V2 self<=I19a_1</p> <p>M2 ប្រសិនបើតម្លៃខ្ពស់ជាងអាស្រ័យលើអ្នកលក់</p>	<p>NUMERIC: INTEGER I19b_1</p> <p>-----</p>

<p>ជាមធ្យម តើសណ្តែកក្បូរអាស្រ័យលើអ្នកលក់បានប៉ុន្មានគីឡូបន្ទាប់ពីប្រមូលផលបានឬទេ?</p> <p>E I5a>=3 && I17>=1</p>	<p>NUMERIC: DECIMAL I19c</p> <p>-----</p>
<p>តើជាមធ្យម សណ្តែកក្បូរអាស្រ័យលើអ្នកលក់បាន១គីឡូប៉ុន្មាន?</p> <p>E I19c>=1</p> <p>V1 self<=5000</p> <p>M1 ប្រសិនបើតំលៃដែលបានលើកឡើងនោះខ្ពស់ខុសពីធម្មតា សូមបញ្ជាក់</p> <p>V2 self<=I19b_1</p> <p>M2 ប្រសិនបើតំលៃខ្ពស់ជាងអាស្រ័យលើ ២ សូមបញ្ជាក់</p>	<p>NUMERIC: INTEGER I19c_1</p> <p>-----</p>
<p>ជាមធ្យម តើសណ្តែកក្បូរអាស្រ័យលើ ៤ (ឬអាស្រ័យជាងគេ) អ្នកលក់បានប៉ុន្មានគីឡូបន្ទាប់ពីប្រមូលផល១លើក?</p> <p>E I5a>=4 && I17>=1</p>	<p>NUMERIC: DECIMAL I19d</p> <p>-----</p>
<p>តើជាមធ្យម សណ្តែកក្បូរអាស្រ័យលើ ៤ (ឬអាស្រ័យជាងគេ) អ្នកលក់បាន១គីឡូប៉ុន្មាន?</p> <p>E I19d>=1</p> <p>V1 self<=5000</p> <p>M1 ប្រសិនបើតំលៃដែលបានលើកឡើងនោះខុសពីតំលៃធម្មតា សូមបញ្ជាក់</p> <p>V2 self<=I19c_1</p> <p>M2 ប្រសិនបើតំលៃខ្ពស់ជាងអាស្រ័យលើ ៣ សូមបញ្ជាក់</p>	<p>NUMERIC: INTEGER I19d_1</p> <p>-----</p>
<p>តើសណ្តែកក្បូរអាស្រ័យលើប្រព័ន្ធប៉ុន្មានគីឡូដែលអ្នកបោះចោលបន្ទាប់ពីប្រមូលផល?</p> <p>E I17>=1</p>	<p>NUMERIC: DECIMAL I19e</p> <p>-----</p>
<p>សណ្តែកក្បូរដែលប្រមូលផលបានមកនោះ តើវាខូចខាតដោយសត្វល្អិត និងជំងឺប្រព័ន្ធប៉ុន្មានភាគរយ? (ដោយរាប់ទាំងអាស្រ័យជាងគេដែលបានលក់ និងមួយចំនួនដែលបានបោះចោល)</p> <p>V1 (self>=0 && self<=100) self== -97</p> <p>M1 តួលេខគឺមានពី 0% ដល់ 100% ប្រសិនបើសន្លឹកប័ណ្ណសូមបញ្ជូលលេខ -97 (ឧ: ក្នុងករណីមិនមានការខូចខាតសោះ)</p>	<p>NUMERIC: INTEGER I20</p> <p>-----</p>
<p>សរុបទៅសណ្តែកក្បូរដែលនៅលើប្រព័ន្ធប៉ុន្មានគីឡូដែលអ្នកមិនបានប្រមូលផល (ទុកចោលនៅកន្លែងដាំ)</p> <p>I សូមបញ្ជូលបរិមាណសណ្តែកក្បូរដែលទុកចោលនៅកន្លែងដាំ ដោយសារតំលៃថោកពេក ពីបុគ្គលិកអ្នកប្រមូលផលជាដើម រយៈពេល 0 ប្រសិនបើសណ្តែកក្បូរដែលនៅលើទាំងអស់ត្រូវបានកសិករប្រមូលផល</p>	<p>NUMERIC: DECIMAL I21</p> <p>-----</p>
<p>នៅត្រាដែលអ្នកទុកសណ្តែកក្បូរចោលមិនបានប្រមូលផល តើពេលនោះវាមានតំលៃ១គីឡូប៉ុន្មាន?</p> <p>E I21>0</p> <p>W1 self<=800</p> <p>M1 ប្រសិនបើមានតំលៃខ្ពស់ ត្រូវបញ្ជូលតំលៃក្នុង១គីឡូខណៈដែលកសិករសុខចិត្តមិនប្រមូលផលវានោះ</p>	<p>NUMERIC: INTEGER I22</p> <p>-----</p>
<p>តើមានសណ្តែកក្បូរប៉ុន្មានគីឡូទៀតដែលមិនបានបំផ្លាញដោយសត្វល្អិត និងជំងឺ ហើយដែលអ្នកបានប្រមូលផលវា?</p>	<p>NUMERIC: INTEGER I23</p> <p>-----</p>

<p>តើសណ្តែកក្នុងរូបសំណាកសំបុរសតូច ឬ ជំងឺអីបង្ហាញខ្លាំងជាងគេ?</p> <p>I សួរអំពីសត្វល្អិត និងជំងឺ ហើយធ្វើការផ្សេងផ្សាជាមួយរូបភាពដែលយកមកជាមួយ ។ សំណួរនេះសំដៅទៅលើវគ្គដែលយើងទើបតែភាគីភាគីខាងដើម ។</p>	<p>SINGLE-SELECT I24</p> <p>01 <input type="radio"/> 1. ស្រីសណ្តែក</p> <p>02 <input type="radio"/> 2. ដង្កូវរយ</p> <p>03 <input type="radio"/> 3. ដង្កូវហ្វូង</p> <p>04 <input type="radio"/> 4. ទ្រីប</p> <p>05 <input type="radio"/> 5. ដង្កូវបោះផ្លែសណ្តែក</p> <p>06 <input type="radio"/> 6. កូនពឹងពាង</p> <p>07 <input type="radio"/> 7. រុយបំផ្លាញសណ្តែក</p> <p>08 <input type="radio"/> 8. មេអំបៅពាងខៀវ</p> <p>09 <input type="radio"/> 9. ចែសណ្តែក</p> <p>10 <input type="radio"/> 10. មមាច</p> <p>11 <input type="radio"/> 11. ដង្កូវមូរស្លឹកលើសណ្តែក</p> <p>12 <input type="radio"/> 12. រុយស</p> <p>13 <input type="radio"/> 13. ជំងឺផ្សិតម្សៅលើស្លឹក</p> <p>14 <input type="radio"/> 14. ជំងឺផ្សិតអ៊ុចលើស្លឹកសណ្តែក</p> <p>15 <input type="radio"/> 15. ជំងឺផ្សិតអ៊ុចច្រេះ</p> <p>16 <input type="radio"/> 16. ជំងឺរលួយកូនសណ្តែក</p> <p>And 4 other symbols [10]</p>
<p>សណ្តែកក្នុងដែលបំផ្លាញដោយសត្វល្អិត និងជំងឺទាំងនោះ តើមានប៉ុន្មានភាគរយដែលបំផ្លាញដោយសត្វល្អិត និងជំងឺដែលសាហាវបំផុត?</p> <p>I សូមហៅឈ្មោះសត្វល្អិត / ជំងឺឱ្យក្រសួង ហើយអាចប្រាប់យើងបានខ្លះៗ</p> <p>E I24>0</p> <p>V1 self>=0 && self<=100</p> <p>M1 ភាគរយនៃការបំផ្លាញដោយសត្វល្អិត និងជំងឺនោះអាចមានពីចន្លោះ 0% ទៅដល់ 100% %</p>	<p>NUMERIC: INTEGER I24a</p> <p>-----</p>
<p>តើសណ្តែកក្នុងរូបសំណាកសំបុរសតូច ឬ ជំងឺអីបង្ហាញបន្ទាប់បន្សំ?</p> <p>I សួរអំពីសត្វល្អិតនិងជំងឺទៅក្រសួង ហើយផ្សេងជាមួយក្រដាសរូបភាពដែលមានផ្ទៃបំផ្លាញជាមួយ</p> <p>E I24>0</p>	<p>SINGLE-SELECT I24b</p> <p>01 <input type="radio"/> 1. ស្រីសណ្តែក</p> <p>02 <input type="radio"/> 2. ដង្កូវរយ</p> <p>03 <input type="radio"/> 3. ដង្កូវហ្វូង</p> <p>04 <input type="radio"/> 4. ទ្រីប</p> <p>05 <input type="radio"/> 5. ដង្កូវបោះផ្លែសណ្តែក</p> <p>06 <input type="radio"/> 6. កូនពឹងពាង</p> <p>07 <input type="radio"/> 7. រុយបំផ្លាញសណ្តែក</p> <p>08 <input type="radio"/> 8. មេអំបៅពាងខៀវ</p> <p>09 <input type="radio"/> 9. ចែសណ្តែក</p> <p>10 <input type="radio"/> 10. មមាច</p> <p>11 <input type="radio"/> 11. ដង្កូវមូរស្លឹកលើសណ្តែក</p> <p>12 <input type="radio"/> 12. រុយស</p> <p>13 <input type="radio"/> 13. ជំងឺផ្សិតម្សៅលើស្លឹក</p> <p>14 <input type="radio"/> 14. ជំងឺផ្សិតអ៊ុចលើស្លឹកសណ្តែក</p> <p>15 <input type="radio"/> 15. ជំងឺផ្សិតអ៊ុចច្រេះ</p> <p>16 <input type="radio"/> 16. ជំងឺរលួយកូនសណ្តែក</p> <p>And 4 other symbols [11]</p>
<p>សណ្តែកក្នុងដែលបំផ្លាញដោយសត្វល្អិត និងជំងឺនោះ តើមានប៉ុន្មានភាគរយដែលបំផ្លាញដោយសត្វល្អិត និងជំងឺបន្ទាប់បន្សំ?</p> <p>I សូមហៅឈ្មោះសត្វល្អិត / ជំងឺឱ្យក្រសួង ហើយអាចប្រាប់យើងបានខ្លះៗ</p> <p>E I24b>0</p> <p>V1 (self + I24a)>=0 && (self + I24a)<=100</p> <p>M1 ភាគរយនៃការបំផ្លាញដោយសត្វល្អិត និងជំងឺនោះអាចមានពីចន្លោះ 0% ទៅដល់ 100% %</p> <p>W2 self<=I24a</p> <p>M2 ប្រសិនបើការបំផ្លាញនេះធ្ងន់ធ្ងរជាងការបំផ្លាញដោយសត្វល្អិតឬជំងឺដែលសាហាវបំផុតខាងលើ សូមបញ្ជាក់</p>	<p>NUMERIC: INTEGER I24c</p> <p>-----</p>

តើសណ្តែកក្នុងរូបសំណាកសំបុរសតូច ឬ
ជំងឺអីបង្ហាញតិចតួចបំផុត?

I សួរសិក្សាអំពីសត្វល្អិត និងជំងឺ ហើយធ្វើការផ្សេងផ្សាជាមួយរូបភាពដែលយក
មកជាមួយ ។ សំណួរនេះសំដៅទៅលើរូបភាពដែលយើងទើបតែពិភាក្សាគ្នាពីខាងដើ
ម ។

E I24b>0

SINGLE-SELECT

I24d

- 01 ☐ 1. ស្រីសណ្តែក
02 ☐ 2. ដង្កូវរយ
03 ☐ 3. ដង្កូវហ្វូង
04 ☐ 4. ទ្រីប
05 ☐ 5. ដង្កូវបោះផ្លែសណ្តែក
06 ☐ 6. កូនពឹងពាង
07 ☐ 7. រុយបំផ្លាញសណ្តែក
08 ☐ 8. មេអំបៅពាងខៀវ
09 ☐ 9. ចែសណ្តែក
10 ☐ 10. មមាច
11 ☐ 11. ដង្កូវមូរស្លឹកលើសណ្តែក
12 ☐ 12. រុយស
13 ☐ 13. ជំងឺផ្សិតម្សៅលើស្លឹក
14 ☐ 14. ជំងឺផ្សិតអុីចលើស្លឹកសណ្តែក
15 ☐ 15. ជំងឺផ្សិតអុីចច្រេះ
16 ☐ 16. ជំងឺរលួយកូនសណ្តែក

[And 4 other symbols \[12\]](#)

សណ្តែកក្នុងដែលបំផ្លាញដោយសត្វល្អិត
និងជំងឺទាំងនោះ
តើមានប៉ុន្មានភាគរយដែលបំផ្លាញដោយសត្វល្អិត
និងជំងឺដែលវាបំផ្លាញតិចតួចបំផុត?

I សូមហៅឈ្មោះសត្វល្អិត / ជំងឺដើម្បីឱ្យសិក្សាដឹង ហើយអាចប្រាប់យើង បានខ្លះៗ

E I24d>0

V1 (self + I24a + I24c)>=0 && (self + I24a + I24c)<=100

M1 ភាគរយនៃការបំផ្លាញដោយសត្វល្អិត និងជំងឺនោះអាចមានពីចន្លោះ 0% ទៅដល់
100% %

W2 self<=I24c

M2 ប្រសិនបើការបំផ្លាញនេះធ្ងន់ធ្ងរជាងការបំផ្លាញដោយសត្វល្អិតឬជំងឺដែលបំផ្លាញ
បន្ទាប់បន្សំខាងលើ សូមបញ្ជាក់

NUMERIC: INTEGER

I24e

STATIC TEXT

កន្លែងនេះខ្ញុំសុំសួរអ្នកអំពីការចំណាយលើការដាំសណ្តែកក្នុងរាប់វគ្គនេះ

ដាំសណ្តែកក្នុង/វគ្គនៃការដាំសណ្តែកក្នុង

Roster: មុខចំណាយលើការដាំដុះសណ្តែកក្នុង

generated by fixed list

bean_prod_cost

- 01 ចំណាយទៅលើការរៀបចំដី
02 ចំណាយទៅលើការដាំ
03 ចំណាយទៅលើដី
04 ចំណាយទៅលើការស្រោចស្រព
05 ចំណាយទៅលើការកំបាំងស្មៅ
06 ចំណាយទៅលើការកំបាំងសត្វល្អិត និងជំងឺ
07 ចំណាយទៅលើការប្រមូលផល
08 ចំណាយទៅលើការធ្វើទីផ្សារ
09 ផ្សេងៗ

តើអ្នកមានចំណាយអ្វីផ្សេងទៀតទៅលើការដាំសណ្តែកក្នុងរូបសំណាក
ដែលអ្នកបានដាំនៅវគ្គចុងក្រោយគេបង្អស់?

E @rowcode==9

SINGLE-SELECT

I30a

- 00 ☐ មិនមាន
01 ☐ មាន

ប្រសិនបើមាន
សូមបញ្ជាក់ថាតើគាត់បានចំណាយទៅលើអ្វីខ្លះ

E @rowcode==9 && I30a==1

TEXT

I30g

<p>តើមានស្រ្តីនៅក្នុងគ្រួសាររបស់អ្នកប៉ុន្មាននាក់ដែលបានធ្វើការងារទៅលើ%rosteritle%?</p> <p>E @rowcode==6</p> <p>W1 self<= (HHroster.Count(x=>x.B4==1))</p> <p>M1 វាមិនអាចទៅរួចទេប្រសិនបើចំនួនលេខដែលវាយបញ្ចូលនោះវាច្រើនជាងចំនួនស្រ្តីដែលមាននៅក្នុងគ្រួសារ ។</p>	<p>NUMERIC: INTEGER I31</p> <p>-----</p>
<p>តើស្រ្តីបានធ្វើការប៉ុន្មានថ្ងៃ?</p> <p>I សូមគិតជាមធ្យម ប្រសិនបើគាត់ពិបាកគិត</p> <p>E I31>=1</p>	<p>NUMERIC: DECIMAL I31a</p> <p>-----</p>
<p>បើគិតជាមធ្យម តើស្រ្តីធ្វើការប៉ុន្មានម៉ោងក្នុងមួយថ្ងៃ?</p> <p>E I31>=1</p> <p>W1 self<=9</p> <p>M1 ប្រសិនបើមើលទៅឃើញថាស្រ្តីម្នាក់ៗធ្វើការច្រើនម៉ោងពេកក្នុងមួយថ្ងៃសូមពិនិត្យសារឡើងវិញ ។</p>	<p>NUMERIC: DECIMAL I31b</p> <p>-----</p>
<p>តើមានបុរសនៅក្នុងគ្រួសាររបស់អ្នកប៉ុន្មាននាក់ដែលបានធ្វើការងារទៅលើ%rosteritle%?</p> <p>E @rowcode==6</p> <p>W1 self<= (HHroster.Count(x=>x.B4==0))</p> <p>M1 វាមិនអាចទៅរួចទេប្រសិនបើចំនួនលេខដែលវាយបញ្ចូលនោះវាច្រើនជាងចំនួនបុរសដែលមាននៅក្នុងគ្រួសារ ។</p>	<p>NUMERIC: INTEGER I32</p> <p>-----</p>
<p>តើបុរសបានធ្វើការប៉ុន្មានថ្ងៃ?</p> <p>I សូមគិតជាមធ្យម ប្រសិនបើគាត់ពិបាកគិត</p> <p>E I32>=1</p>	<p>NUMERIC: DECIMAL I32a</p> <p>-----</p>
<p>បើគិតជាមធ្យម តើបុរសធ្វើការប៉ុន្មានម៉ោងក្នុងមួយថ្ងៃ?</p> <p>E I32>=1</p> <p>W1 self<=9</p> <p>M1 ប្រសិនបើមើលទៅឃើញថាបុរសម្នាក់ៗធ្វើការច្រើនម៉ោងពេកក្នុងមួយថ្ងៃសូមពិនិត្យសារឡើងវិញ ។</p>	<p>NUMERIC: DECIMAL I32b</p> <p>-----</p>
<p>បើសរុបទៅ តើអ្នកបានចំណាយអស់ប៉ុន្មានសំរាប់ជួលស្រ្តីអោយធ្វើការទៅលើ%rosteritle%?</p> <p>E @rowcode!=9 I30a==1</p>	<p>NUMERIC: INTEGER I35</p> <p>-----</p>
<p>បើសរុបទៅ តើអ្នកបានចំណាយអស់ប៉ុន្មានសំរាប់ជួលបុរសអោយធ្វើការទៅលើ%rosteritle%?</p> <p>E @rowcode!=9 I30a==1</p>	<p>NUMERIC: INTEGER I37</p> <p>-----</p>
<p>តើអ្នកចំណាយអស់ប៉ុន្មានសំរាប់ការទិញសំភារៈ ពូជ ដីថ្នាំ... ជួលគ្រឿងចក្រ ឬឧបករណ៍ផ្សេងៗជាដើមទៅលើ%rosteritle%?</p> <p>E @rowcode!=9 I30a==1</p>	<p>NUMERIC: INTEGER I39</p> <p>-----</p>
<p>VARIABLE</p> <p>bean_prod_cost.Sum(x=>x.I35)+bean_prod_cost.Sum(x=>x.I37)+bean_prod_cost.Sum(x=>x.I39)</p>	<p>DOUBLE bean_total_prod_cost</p>

ព័ត៌មានដែលបានរៀបរាប់ខាងលើ គឺនិយាយអំពីការ ចំណាយសរុបលើការដាំសណ្តែកក្នុងគី %bean_total_prod_cost% តើអ្នកគិតថាវាត្រូវឬខុស? ប្រសិនបើវាខុស តើវាខុសត្រង់ណា?	SINGLE-SELECT bean_confirm_total_cost 01 <input type="radio"/> បញ្ជាក់ពីការចំណាយ លើការដាំដុះនេះសារឡើងវិញ 02 <input type="radio"/> បញ្ជាក់តាមតម្លៃទៀត បន្ទាប់ពីបានពិគ្រោះសារឡើងវិញលើទិន្នន័យដែលបានប្រ 03 <input type="radio"/> បន្ទាប់ពី ពិនិត្យទិន្នន័យនៅក្នុងតារាងឡើងវិញរួចមក ប្រសិនបើគាត់មិនឯកភាពទៅលើតួលេខ ដែលបានបញ្ចូល
តើអ្នកបាញ់ថ្នាំពុលប៉ុន្មានដងចាប់តាំងពីរៀបចំដីរហូត ដល់ពេលប្រមូលផល ចំពោះវគ្គដាំដុះដែលបានរៀបរាប់ខាងលើ? W1 self<=10 M1 ប្រសិនបើបាញ់ច្រើនដង សូមបញ្ចូលទិន្នន័យដោយប្រុងប្រយ័ត្ន	NUMERIC: INTEGER I50 -----
តើប្រភេទថ្នាំពុលអ្វីខ្លះដែលអ្នកបានប្រើប្រាស់ ឬ បាញ់? E I50>=1	MULTI-SELECT I51 01 <input type="checkbox"/> ថ្នាំកំចាត់សត្វល្អិតគីមី 02 <input type="checkbox"/> ថ្នាំស្លឹកគីមី 03 <input type="checkbox"/> ថ្នាំពុលជីវសាស្ត្រសំរាប់កំចាត់សត្វ ល្អិត 04 <input type="checkbox"/> ថ្នាំពុលជីវសាស្ត្រសំរាប់កំចាត់ជំងឺ 05 <input type="checkbox"/> ថ្នាំពុលធម្មជាតិសំរាប់កំចាត់ សត្វល្អិត 06 <input type="checkbox"/> ថ្នាំពុលធម្មជាតិសំរាប់កំចាត់ជំងឺ

ដាំសណ្តែកក្នុង/វគ្គនៃការដាំសណ្តែកក្នុង Roster: ថ្នាំពុលដែលប្រើទៅលើសណ្តែកក្នុង generated by multi-select question I51 bean_pesticides	
តើមាន%rosteritle%ប៉ុន្មានប្រភេទដែលអ្នកបានប្រើ?	NUMERIC: INTEGER I52 ----- SPECIAL VALUES -99 មិនដឹង
បើសរុបទៅ តើថ្នាំពុលប៉ុន្មាន សេសេ ឬ ក្រាមដែលអ្នកបានបាញ់? (គិត ចំនួនថ្នាំមុនពេលគាត់លាយជាមួយទឹក)	NUMERIC: INTEGER I53 -----
តើអ្នកចំណាយអស់ប៉ុន្មានទៅលើ%rosteritle%ទាំងអស់នោះ?	NUMERIC: INTEGER I54 -----
VARIABLE ((@rowcode==1 @rowcode==3 @rowcode==5)?(I52?? 0):0)	DOUBLE insecticides_count_bean
តើអ្នកស្គាល់ធាតុសកម្មរបស់ថ្នាំពុលដែរឬទេ? E @rowcode==1 @rowcode==2	SINGLE-SELECT I55a 01 <input type="radio"/> ស្គាល់ 02 <input type="radio"/> មិនស្គាល់

<p>តើ%rosteritle%ទាំងនោះមានធាតុសកម្មឈ្មោះអ្វី?</p> <p>E I55a==1</p>	<p>MULTI-SELECT I55b</p> <p>01 <input type="checkbox"/> betacyfluthrin</p> <p>02 <input type="checkbox"/> buprofezin</p> <p>03 <input type="checkbox"/> carbaryl</p> <p>04 <input type="checkbox"/> carbosulfan</p> <p>05 <input type="checkbox"/> chlorfluazuron</p> <p>06 <input type="checkbox"/> cymoxanil</p> <p>07 <input type="checkbox"/> cypermethin</p> <p>08 <input type="checkbox"/> deltamethrin</p> <p>09 <input type="checkbox"/> difubenzuron</p> <p>10 <input type="checkbox"/> dinocap</p> <p>11 <input type="checkbox"/> dinotefuran</p> <p>12 <input type="checkbox"/> emamectinbenzoate</p> <p>13 <input type="checkbox"/> fipronil</p> <p>14 <input type="checkbox"/> flucyclohexuron</p> <p>15 <input type="checkbox"/> flusilazole</p> <p>16 <input type="checkbox"/> gammacyhalothrin</p> <p>And 17 other symbols [13]</p>
<p>សូមប្រាប់ឈ្មោះរបស់ធាតុសកម្មនៃថ្នាំទាំងនោះ:</p> <p>E I55b.Contains(90)</p>	<p>TEXT I55c</p> <p>-----</p>
<p>VARIABLE</p> <p>bean_pesticides.Sum(x=>x.insecticides_count_bean)</p> <p>អ្នកធ្លាប់បានបញ្ចប់%I50%ច្រើនដង និងធ្លាប់បានប្រើ%I50%ថ្នាំពុលគីមី ឬ ថ្នាំពុលជីវសាស្ត្រច្រើនប្រភេទ ។ តើការបញ្ចប់នោះ អ្នកបានផ្លាស់ប្តូរថ្នាំពុលកសិកម្មប៉ុន្មានដងដើម្បីកំចាត់សត្វល្អិត?</p> <p>E I50>=2 && I51a>=2</p>	<p>DOUBLE I51a</p> <p>NUMERIC: INTEGER I51b</p> <p>-----</p>
<p>នៅក្នុងការដាំដុះគ្រប់គ្រងសត្វល្អិតទៅលើសណ្តែកក្នុងដំណាំស្រូវ/ដំណាំដទៃទៀត</p> <p>តើអ្នកបានអនុវត្តបច្ចេកទេសគ្រប់គ្រងសត្វល្អិតទៅលើសណ្តែកក្នុងដំណាំស្រូវ/ដំណាំដទៃទៀត</p>	<p>MULTI-SELECT: YES/NO I58</p> <p>01 <input type="checkbox"/> / <input type="checkbox"/> ការប្រើប្រាស់ថ្នាំពុលគីមី</p> <p>02 <input type="checkbox"/> / <input type="checkbox"/> ប្រឡាក់គ្រាប់ពូជជាមួយ ថ្នាំការពារសត្វល្អិត</p> <p>03 <input type="checkbox"/> / <input type="checkbox"/> ប្រើពូជដែលគេបានប្រឡាក់ថ្នាំការពារ សត្វល្អិតហើយជាស្រេច</p> <p>04 <input type="checkbox"/> / <input type="checkbox"/> ដាំដោយបណ្តុះកូន (មិនដាំដោយដាក់គ្រាប់ផ្ទាល់ដី)</p> <p>05 <input type="checkbox"/> / <input type="checkbox"/> ប្រើសណ្តែងដើម្បីការពារកូនបណ្តុះពីសត្វល្អិតផ្សេង</p> <p>06 <input type="checkbox"/> / <input type="checkbox"/> ប្រើថ្នាំ Bacillus thuringiensis (Bt) ដើម្បីកំចាត់សត្វល្អិត</p> <p>07 <input type="checkbox"/> / <input type="checkbox"/> ប្រើថ្នាំ Beauveria bassiana ដើម្បីកំចាត់សត្វល្អិត</p> <p>08 <input type="checkbox"/> / <input type="checkbox"/> ប្រើថ្នាំ Metarhizium anisopliae ដើម្បីកំចាត់សត្វល្អិត</p> <p>09 <input type="checkbox"/> / <input type="checkbox"/> ប្រើថ្នាំ Verticillium lecanii ដើម្បីកំចាត់សត្វល្អិត</p> <p>10 <input type="checkbox"/> / <input type="checkbox"/> ប្រើថ្នាំជីវសាស្ត្រដែលផ្សព្វផ្សាយដើម្បីកំចាត់សត្វល្អិត</p> <p>11 <input type="checkbox"/> / <input type="checkbox"/> ប្រើថ្នាំ Trichoderma or Bacillus subtilis (Bs)</p> <p>12 <input type="checkbox"/> / <input type="checkbox"/> ដាំដំណាំអន្ទាក់ជុំវិញចំការ</p> <p>13 <input type="checkbox"/> / <input type="checkbox"/> ដាំដំណាំទាក់ទាញសត្វល្អិតមានប្រយោជន៍ក្នុងចំការ</p> <p>14 <input type="checkbox"/> / <input type="checkbox"/> ចោលកាកសំណល់ដំណាំចាស់នៅក្នុងចំការ ឬ ក្បែរចំការ</p> <p>15 <input type="checkbox"/> / <input type="checkbox"/> ប្រើថ្នាំលាបលើថង់ពណ៌លឿងដើម្បីចាប់សត្វល្អិត</p>

<div> <div> តើអ្នកបញ្ចុះកូនដំណាំដោយប្រើដីបណ្តុះប្រភេទណា? </div> <div> E I58.Yes.Contains(4) </div> </div>	<div> <div> MULTI-SELECT I58a </div> <div> 01 <input type="checkbox"/> ទិញកូនដំណាំពីគេមកដាំ 02 <input type="checkbox"/> ប្រើតែដីសុទ្ធ 03 <input type="checkbox"/> ប្រើដីបណ្តុះចេញពីរោងចក្រ 04 <input type="checkbox"/> ប្រើកំទេចស្រកីដូង 05 <input type="checkbox"/> ប្រើដីកំប៉ុស្ត 06 <input type="checkbox"/> ប្រើលាមកសត្វពុកផុយ 07 <input type="checkbox"/> ប្រើអង្កាម 08 <input type="checkbox"/> ផ្សេងៗ </div> </div>
<div> <div> សូមបញ្ជាក់អំពីដីបណ្តុះដែលអ្នកធ្លាប់ប្រើដើម្បីបណ្តុះកូនដំណាំ </div> <div> E I58a.Contains(8) </div> </div>	<div> <div> TEXT I58b </div> <div> </div> </div>
<div> <div> តើអ្នកផលិតកូនដំណាំដោយសាបគ្រាប់លើដីផ្ទាល់ឬប្រើថាសបណ្តុះ? </div> <div> E !I58a.Contains(1) </div> </div>	<div> <div> SINGLE-SELECT I58c </div> <div> 01 <input type="radio"/> ប្រើថាសបណ្តុះ 02 <input type="radio"/> សាបគ្រាប់លើដីផ្ទាល់ 00 <input type="radio"/> មិនបានអនុវត្តតាមរបៀបទាំងពីរខាងលើ </div> </div>
<div> <div> តើអ្នកដាំអីជាដំណាំអន្ទាក់? </div> <div> E I58.Yes.Contains(12) </div> </div>	<div> <div> TEXT I58d </div> <div> </div> </div>
<div> <div> តើអ្នកដាំអីសំរាប់ទាក់ទាញសត្វល្អិតមានប្រយោជន៍? </div> <div> E I58.Yes.Contains(13) </div> </div>	<div> <div> TEXT I58e </div> <div> </div> </div>
<div> <div> តើអ្នកបានប្រើថ្នាំស្ដេហ៍ទាក់ទាញសត្វល្អិតដែរឬទេ? </div> </div>	<div> <div> SINGLE-SELECT I58f </div> <div> -97 <input type="radio"/> ខ្ញុំមិនដឹង 00 <input type="radio"/> មិនប្រើ 01 <input type="radio"/> ប្រើ </div> </div>
<div> <div> ចាប់ពីខែវិច្ឆិកាដល់ ខែកុម្ភៈ ឆ្នាំ២០១៩ តើអ្នកបានអនុវត្តការដាំសណ្តែកក្នុងដោយប្រើបច្ចេកទេសថ្មីៗល្អៗដែរឬទេ? ? </div> <div> VI \$justzero MI ប្រសិនបើគាត់ឆ្លើយថា៖ ទេ/គ្មានទេ ។ នោះមិនអាចជ្រើសរើសចំណុចផ្សេងទៀតបានឡើយ ។ </div> </div>	<div> <div> MULTI-SELECT I59 </div> <div> 00 <input type="checkbox"/> ទេ/គ្មានទេ 01 <input type="checkbox"/> ដាំដោយប្រើការអនុវត្តបច្ចេកទេសកសិកម្មល្អ (CamGAP) 02 <input type="checkbox"/> ដាំដោយប្រើបច្ចេកទេសសរីរាង្គ 03 <input type="checkbox"/> ដាំដោយប្រើការអនុវត្តបច្ចេកទេសកសិកម្មល្អផ្សេងៗទៀត (Other GAP standard) 04 <input type="checkbox"/> ផ្សេងៗ (សូមបញ្ជាក់) </div> </div>
<div> <div> សូមបញ្ជាក់អំពីបច្ចេកទេសកសិកម្មល្អៗ </div> <div> E I59.Contains(4) </div> </div>	<div> <div> TEXT I59a </div> <div> </div> </div>
<div> <div> ជាមធ្យម តើអ្នកដាំសណ្តែកក្នុងលើផ្ទៃដីទំហំប៉ុន្មានម៉ែត្រការ៉េកាលពីខែមិថុនា ដល់ ខែតុលា%lastyear%? </div> <div> VI self<=C4b1 MI ពិនិត្យ ត្រែងលោដីដែលគាត់ដាំសណ្តែកក្នុង ទាំងនោះវាមានទំហំធំជាងដីកសិកម្មដែលគាត់បានប្រាប់ខាងលើ ។ </div> </div>	<div> <div> NUMERIC: DECIMAL I61 </div> <div> ----- </div> </div>
<div> <div> ជាមធ្យម តើអ្នកដាំសណ្តែកក្នុងលើផ្ទៃដីទំហំប៉ុន្មានម៉ែត្រការ៉េកាលពីខែមិថុនា ដល់ ខែឧសភា ឆ្នាំ២០១៩? </div> <div> VI self<=C4b1 MI ពិនិត្យ ប្រសិនបើដីដែលគាត់ដាំទាំងនោះវាមានទំហំធំជាងដីកសិកម្មដែលគាត់បានប្រាប់ខាងលើ ។ </div> </div>	<div> <div> NUMERIC: DECIMAL I62 </div> <div> ----- </div> </div>

ចំណេះដឹងអំពីការកំចាត់សត្វល្អិត និងជំងឺ

E participation==1

STATIC TEXT

កំអានសំនួរនេះអោយកសិករព្រះ សំនួរនេះត្រូវត្រូវបានគេសួរទៅកាន់សមាជិកគ្រួសារដែលទទួលខុសត្រូវក្នុងការកំចាត់សត្វល្អិត និងជំងឺ ។ ប្រសិនបើគាត់នោះមិននៅ ត្រូវសួរសំនួរនេះទៅកាន់អ្នកឆ្លើយតបទី១ ។

កំអានសំនួរនេះអោយកសិករព្រះ
តើមនុស្សដែលអ្នកកំពុងសំភាសន៍នោះជានរណា?

SINGLE-SELECT: LINKED

D1

F B6>13

W1 self==E1c || self==G1c || self==I1c

M1 ប្រសិនបើអ្នកមិនបានសំភាសន៍មនុស្សសំខាន់ដែលទទួលខុសត្រូវក្នុងការកំចាត់សត្វល្អិត និងជំងឺ (យោងទៅតាមសំណួរពីខាងដើម) ។ សូមបញ្ជាក់ ។

V2 self==E1c || self==G1c || self==I1c || @rowcode==1

M2 បើអ្នកបានជ្រើសរើសអ្នកដែលជាបន្ត ឬ អ្នកដែលចូលរួមក្នុងការថែទាំក្នុងការកំចាត់សត្វល្អិតនិងជំងឺដើម្បីសំភាសន៍ ។ សូមបញ្ជាក់ ។

STATIC TEXT

E !D1.Contains(1)

ជម្រាបសួរ! ខ្ញុំឈ្មោះ%(enumerator%)(អ្នកសំភាសន៍គេត្រូវសួរសេរីឈ្មោះរបស់ខ្លួន) មកពីសកលវិទ្យាល័យបាត់ដំបង ក្នុងខេត្តបាត់ដំបង ។ បច្ចុប្បន្នដោយមានការសហការជាមួយមជ្ឈមណ្ឌលលបន្តពិភពលោក ពួកខ្ញុំកំពុងធ្វើការសិក្សាស្រាវជ្រាវទៅលើកសិករចំនួន ៨០០ នាក់ ដែលកំពុងដាំ%brassica b% ស្ពៃគៀ និង សណ្តែកក្អាវ ។ គោលបំណងនៃការចុះមកនេះគឺដើម្បីសិក្សាអំពីសត្វល្អិត និងជំងឺដែលកើតឡើងលើដំណាំបន្លែ ចង់ដឹងថាតើកសិករមានវិធានការកំចាត់វាដូចម្តេច និងថាតើកសិករទទួលបានព័ត៌មានដូចម្តេចចំពោះបញ្ហានេះ និងថាតើគ្រូមានវិធីសាស្ត្របណ្តុះបណ្តាលបែបណាដើម្បីជួយដល់កសិករក្នុងការការពារដំណាំរបស់ពួកគាត់ ។ នៅភូមិមួយចំនួននឹងមានមន្ត្រីកសិកម្មស្រុក និងអង្គការក្រៅរដ្ឋាភិបាលចុះណែនាំដល់កសិករអំពីបច្ចេកទេសថ្មីដើម្បីកំចាត់សត្វល្អិត និងជំងឺនៃដំណាំដាំ ។ ទោះជាយ៉ាងណាក៏ដោយយើងមិនទាន់ដឹងច្បាស់នៅឡើយទេ ថាតើភូមិរបស់បង ប្អូន អ៊ុំ ពូ មីង ត្រូវបានគេជ្រើសរើសសំរាប់ធ្វើការសិក្សាស្រាវជ្រាវនៅឡើយទេ តែប្រសិនបើភូមិរបស់បង ប្អូន អ៊ុំ ពូ មីង ត្រូវបានគេជ្រើសរើសសំរាប់ធ្វើការសិក្សាស្រាវជ្រាវ បង ប្អូន អ៊ុំ ពូ មីង នឹងមានឱកាសទទួលបានការបណ្តុះបណ្តាលបច្ចេកទេសដោយផ្ទាល់អំពីវិធានការណ៍ចម្រុះការពារដំណាំ និងទទួលបានបច្ចេកទេសតាមរយៈការផ្ទេរសារចូលទូរស័ព្ទដែរ ។ ហើយប្រហែលជា បង ប្អូន អ៊ុំ ពូ មីង នឹងទទួលបានទាំងពីរ (ទាំងការបង្រៀនបច្ចេកទេសដោយផ្ទាល់ និងសារបច្ចេកទេសតាមរយៈការផ្ទេរសារចូលទូរស័ព្ទដែរ) ។ កម្មវិធីនេះនឹងផ្តល់ព័ត៌មានជូន បង ប្អូន អ៊ុំ ពូ មីង អំពីការដាំដុះ ហើយបង ប្អូន អ៊ុំ ពូ មីង ត្រូវធ្វើការសំរេចចិត្តចូលរួមទៅតាមការយល់ឃើញដោយមិនបង្ខំ ។ ចាប់ពីពេលនេះទៅ រយៈពេល១ឆ្នាំ ពួកខ្ញុំនឹងត្រឡប់មកសំភាសន៍ បង ប្អូន អ៊ុំ ពូ មីង ម្តងទៀតថាតើការដាំដុះវាដូចម្តេច ។ ពួកខ្ញុំនឹងសំភាសន៍ បង ប្អូន អ៊ុំ ពូ មីង ដើម្បីចង់ដឹងអំពីព័ត៌មានខ្លះៗអំពីស្ថានភាពគ្រួសាររបស់បង ប្អូន អ៊ុំ ពូ មីង និងការងារដាំដុះ ។ សំនួរនេះគឺទៅលើដំណាំ%brassica b% ស្ពៃគៀ និង សណ្តែកក្អាវ សួរទៅលើការយល់ដឹងអំពីសត្វល្អិត និងជំងឺផ្សេងៗដែលកើតមានលើដំណាំ និងវិធីសាស្ត្រផ្សេងៗមួយចំនួនក្នុងការការពារ និងកំចាត់វា ។ ខ្ញុំសុំធ្វើការអនុញ្ញាតសំភាសន៍ប្រហែលជា ៤៥ នាទី ។ ឈ្មោះរបស់បង ប្អូន អ៊ុំ ពូ មីង អសយដ្ឋាន និងលេខទូរស័ព្ទទាំងនេះថ្ងៃក្រោយពួកខ្ញុំនឹងគេមក ប្រសិនបើភូមិនេះត្រូវបានគេជ្រើសរើសធ្វើការសិក្សាប្រាជ្ញា ហើយពួកខ្ញុំនឹងមកជួបម្តងទៀត ។ ព័ត៌មានដែលបានមកនេះខ្ញុំនឹងធ្វើការរក្សាទុកអោយបានត្រឹមត្រូវ ។ យើងខ្ញុំនឹងមិនយកព័ត៌មានទាំងនេះទៅប្រើអោយខុសពីគោលបំណងដែលបានជំរាបជូនខាងលើឡើយ ហើយចម្លើយរបស់បង ប្អូន អ៊ុំ ពូ មីង នឹងត្រូវទុកជាអាថ៌កំបាំង ដោយមិនបញ្ចេញទៅឲ្យអ្នកដទៃដឹងឡើយ ។ រាល់ព័ត៌មានដែលទទួលបានមកគឺសំរាប់ការសិក្សាស្រាវជ្រាវប៉ុណ្ណោះ ហើយនឹងត្រូវគេធ្វើការវិភាគជាមួយព័ត៌មានដែលបានមកពីកសិករផ្សេងទៀត ។ លទ្ធផលដែលបានមកពីការសិក្សាស្រាវជ្រាវនេះនឹងត្រូវគេអោយដឹងជាសាធារណៈ ប៉ុន្តែ ឈ្មោះ អសយដ្ឋាន និង លេខទូរស័ព្ទរបស់ បង ប្អូន អ៊ុំ ពូ មីង គេនឹងមិនអោយនាណាដឹងឡើយ ។ ការចូលរួមជាមួយគំរោងរបស់បង ប្អូន អ៊ុំ ពូ មីង ជាការចូលរួមដោយស្ម័គ្រចិត្ត ប្រសិនបើមិនសំរេចចិត្តចូលរួមទេគឺជាសិទ្ធិរបស់ បង ប្អូន អ៊ុំ ពូ មីង យើងខ្ញុំមិនមានការបង្ខិតបង្ខំឡើយ ។ សន្លឹកក្រដាសនេះជាអ្វីដែលខ្ញុំបានពន្យល់ដល់ បង ប្អូន អ៊ុំ ពូ មីងមុនធ្វើការសំភាសន៍ ។ បង ប្អូន អ៊ុំ ពូ មីង រក្សាទុកក្រដាសនេះ ហើយបើមានចង់លំអិតចម្លើយតាមលេខដែលមានខាងក្រោមនេះ ។ យើងខ្ញុំពិតជារីករាយប្រសិនបើ បង ប្អូន អ៊ុំ ពូ មីង បានចូលរួមជាមួយគំរោងនេះ ។ ខ្ញុំចង់បានចម្លើយពីកំចាត់ បង ប្អូន អ៊ុំ ពូ មីង តាមដែលអាចឆ្លើយបានទៅតាមការយល់ឃើញរបស់ បង ប្អូន អ៊ុំ ពូ មីង ប្រសិនបើសំនួរខ្លះមិនអាចឆ្លើយបានក៏មិនអីដែរ ។

តើអ្នកដឹងទេ
ថាតើព័ត៌មានដែលខ្ញុំនឹងសួរអ្នកនេះគេយកទៅធ្វើអី?
ហើយតើអ្នកយល់ព្រមអោយខ្ញុំសំភាសន៍ដែរឬទេ?

SINGLE-SELECT

D1a

00 ☐ មិនព្រម
01 ☐ ព្រម

E !D1.Contains(1)

V1 self==1

M1 ប្រសិនគាត់មិនព្រមអោយសំភាសន៍ សូមសួរទៅកាន់មនុស្សសំខាន់នៅក្នុងគ្រួសារ ។

សូមចុះហត្ថលេខានៅទីនេះដើម្បីបញ្ជាក់ថាអ្នកយល់ព្រមអោយខ្ញុំសំភាសន៍
ហើយអ្នកទទួលយកសន្លឹកក្រដាសដែលប្រាប់អំពីគោលបំណងនេះដើម្បីរក្សាទុក
។

SINGLE-SELECT

D1b

E D1a == 1

តើអ្នកទទួលបានព័ត៌មានអំពីការគ្រប់គ្រងសត្វល្អិត និងជំងឺនៅក្នុងលើដំណាំបន្លែតាមរយៈអ្វី? សូមប្រាប់ខ្ញុំចំនួនបីប្រភពសំខាន់ៗនោះ ដោយរាប់ចាប់ផ្តើមពីប្រភពព័ត៌មានដែលសំខាន់ជាងគេ ។

- MULTI-SELECT: ORDERED D2
- 00 ☐ គ្មាន
 - 01 ☐ ដឹងពីកសិករប្រសព្វ
 - 02 ☐ ដឹងពីកសិករស្រី
 - 03 ☐ ដឹងពីអ្នកចែកចាយថ្នាំសំលាប់សត្វល្អិត
 - 04 ☐ ដឹងពីអ្នកបោះផ្សាយដុំបន្លែ / ឈ្មួញកណ្តាល
 - 05 ☐ តាមរយៈមន្ត្រីផ្សព្វផ្សាយរបស់រដ្ឋាភិបាល ដែលគាត់បានចុះមក
 - 06 ☐ តាមរយៈមន្ត្រីផ្សព្វផ្សាយ របស់អង្គារនានាដែលគាត់បានចុះមក
 - 07 ☐ តាមរយៈមន្ត្រីផ្សព្វផ្សាយ របស់ក្រុមហ៊ុននានាដែលគាត់បានចុះមក
 - 08 ☐ ប្រជុំពិភាក្សា (ឧទាហរណ៍: ជាមួយកសិករក្នុងភូមិ សហករក្នុងភូមិជាដើម)
 - 09 ☐ សាលារៀនស្រែកសិករ ឬ ការបណ្តុះបណ្តាលដែលរៀបចំដោយអង្គការ
 - 10 ☐ សាលារៀនស្រែកសិករ ឬ ការបណ្តុះបណ្តាលដែលរៀបចំដោយអង្គការក្រៅរដ្ឋាភិបាល
 - 11 ☐ សាលារៀនស្រែកសិករ ឬ ការបណ្តុះបណ្តាលដែលរៀបចំដោយក្រុមហ៊ុន
 - 12 ☐ ផ្សេងៗ

សូមបញ្ជាក់ពីប្រភពព័ត៌មាន

TEXT D2a

.....

ចំណេះដឹងអំពីការកំចាត់សត្វល្អិត និងជំងឺ
ចំនេះដឹងអំពីសត្វល្អិត និងជំងឺ

STATIC TEXT

កន្លែងនេះខ្ញុំសុំសួរអ្នកមួយចំនួនអំពីទៅលើការយល់ដឹងរបស់អ្នកសត្វល្អិត និងជំងឺនៅលើដំណាំបន្លែ ។ រូបភាពខាងក្រោមបង្ហាញពីសត្វល្អិតចង្រៃ និងមានប្រយោជន៍នៅលើដំណាំរបស់អ្នក ។ តើដឹងទេថាតើសត្វល្អិតណាចង្រៃ និងសត្វល្អិតណាមានប្រយោជន៍?

ចំណេះដឹងអំពីការកំចាត់សត្វល្អិត និងជំងឺ / ចំនេះដឹងអំពីសត្វល្អិត និងជំងឺ
សត្វល្អិតលើ%BRASSICA_B% និងស្ពៃតៀ

E growsveg.Contains(1) || growsveg.Contains(2)

STATIC TEXT

តើអ្នកអាចប្រាប់ខ្ញុំបានទេ ថាតើវាចង្រៃឬមានប្រយោជន៍?



រូបភាពទី១៖ តើអ្នកដឹងថា វាជាសត្វល្អិតចង្រៃ ឬជាសត្វល្អិតមានប្រយោជន៍?	SINGLE-SELECT 01 <input type="radio"/> វាជាសត្វល្អិតចង្រៃ 02 <input type="radio"/> វាជាសត្វល្អិតមានប្រយោជន៍ 00 <input type="radio"/> អត់ដឹង	d10a
រូបភាពទី២៖ តើអ្នកដឹងថា វាជាសត្វល្អិតចង្រៃ ឬជាសត្វល្អិតមានប្រយោជន៍?	SINGLE-SELECT 01 <input type="radio"/> វាជាសត្វល្អិតចង្រៃ 02 <input type="radio"/> វាជាសត្វល្អិតមានប្រយោជន៍ 00 <input type="radio"/> អត់ដឹង	d10b
រូបភាពទី៣៖ តើអ្នកដឹងថា វាជាសត្វល្អិតចង្រៃ ឬជាសត្វល្អិតមានប្រយោជន៍?	SINGLE-SELECT 01 <input type="radio"/> វាជាសត្វល្អិតចង្រៃ 02 <input type="radio"/> វាជាសត្វល្អិតមានប្រយោជន៍ 00 <input type="radio"/> អត់ដឹង	d10c
រូបភាពទី៤៖ តើអ្នកដឹងថា វាជាសត្វល្អិតចង្រៃ ឬជាសត្វល្អិតមានប្រយោជន៍?	SINGLE-SELECT 01 <input type="radio"/> វាជាសត្វល្អិតចង្រៃ 02 <input type="radio"/> វាជាសត្វល្អិតមានប្រយោជន៍ 00 <input type="radio"/> អត់ដឹង	d10d

STATIC TEXT

តើអ្នកអាចប្រាប់ខ្ញុំបានទេ ថាតើវាចង្រៃឬមានប្រយោជន៍?



រូបភាពទី៥៖ តើអ្នកដឹងថា វាជាសត្វល្អិតចង្រៃ ឬជាសត្វល្អិតមានប្រយោជន៍?	SINGLE-SELECT 01 <input type="radio"/> វាជាសត្វល្អិតចង្រៃ 02 <input type="radio"/> វាជាសត្វល្អិតមានប្រយោជន៍ 00 <input type="radio"/> អត់ដឹង	d10e
រូបភាពទី៦៖ តើអ្នកដឹងថា វាជាសត្វល្អិតចង្រៃ ឬជាសត្វល្អិតមានប្រយោជន៍?	SINGLE-SELECT 01 <input type="radio"/> វាជាសត្វល្អិតចង្រៃ 02 <input type="radio"/> វាជាសត្វល្អិតមានប្រយោជន៍ 00 <input type="radio"/> អត់ដឹង	d10f
រូបភាពទី៧៖ តើអ្នកដឹងថា វាជាសត្វល្អិតចង្រៃ ឬជាសត្វល្អិតមានប្រយោជន៍?	SINGLE-SELECT 01 <input type="radio"/> វាជាសត្វល្អិតចង្រៃ 02 <input type="radio"/> វាជាសត្វល្អិតមានប្រយោជន៍ 00 <input type="radio"/> អត់ដឹង	d10g

រូបភាពទី៨៖ តើអ្នកដឹងថា វាជាសត្វល្អិតចង្រៃ ឬជាសត្វល្អិតមានប្រយោជន៍?	<div>SINGLE-SELECT</div> <div>d10h</div> <div>01 <input type="radio"/> វាជាសត្វល្អិតចង្រៃ</div> <div>02 <input type="radio"/> វាជាសត្វល្អិតមានប្រយោជន៍</div> <div>00 <input type="radio"/> អត់ដឹង</div>
--	---

ចំណេះដឹងអំពីការកំចាត់សត្វល្អិត និងផង / ចំណេះដឹងអំពីសត្វល្អិត និងផង

សត្វល្អិតលើសណ្តែកក្តារ

E growsveg.Contains(3)

STATIC TEXT

តើអ្នកអាចប្រាប់ខ្ញុំបានទេ ថាតើវាចង្រៃឬមានប្រយោជន៍?

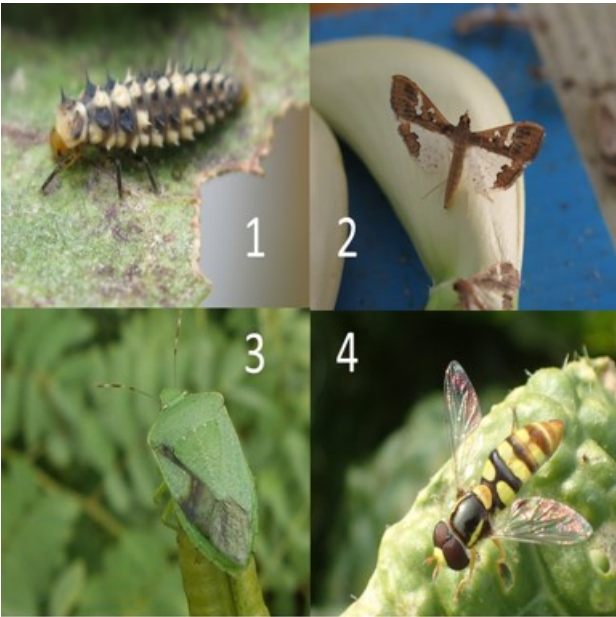

រូបភាពទី១៖ តើអ្នកដឹងថា វាជាសត្វល្អិតចង្រៃ ឬជាសត្វល្អិតមានប្រយោជន៍?	<div>SINGLE-SELECT</div> <div>d10i</div> <div>01 <input type="radio"/> វាជាសត្វល្អិតចង្រៃ</div> <div>02 <input type="radio"/> វាជាសត្វល្អិតមានប្រយោជន៍</div> <div>00 <input type="radio"/> អត់ដឹង</div>
រូបភាពទី២៖តើអ្នកដឹងថា វាជាសត្វល្អិតចង្រៃ ឬជាសត្វល្អិតមានប្រយោជន៍?	<div>SINGLE-SELECT</div> <div>d10j</div> <div>01 <input type="radio"/> វាជាសត្វល្អិតចង្រៃ</div> <div>02 <input type="radio"/> វាជាសត្វល្អិតមានប្រយោជន៍</div> <div>00 <input type="radio"/> អត់ដឹង</div>
រូបភាពទី៣៖ តើអ្នកដឹងថា វាជាសត្វល្អិតចង្រៃ ឬជាសត្វល្អិតមានប្រយោជន៍?	<div>SINGLE-SELECT</div> <div>d10k</div> <div>01 <input type="radio"/> វាជាសត្វល្អិតចង្រៃ</div> <div>02 <input type="radio"/> វាជាសត្វល្អិតមានប្រយោជន៍</div> <div>00 <input type="radio"/> អត់ដឹង</div>
រូបភាពទី៤៖ តើអ្នកដឹងថា វាជាសត្វល្អិតចង្រៃ ឬជាសត្វល្អិតមានប្រយោជន៍?	<div>SINGLE-SELECT</div> <div>d10l</div> <div>01 <input type="radio"/> វាជាសត្វល្អិតចង្រៃ</div> <div>02 <input type="radio"/> វាជាសត្វល្អិតមានប្រយោជន៍</div> <div>00 <input type="radio"/> អត់ដឹង</div>

STATIC TEXT

តើអ្នកអាចប្រាប់ខ្ញុំបានទេ ថាតើវាចង្រៃឬមានប្រយោជន៍?

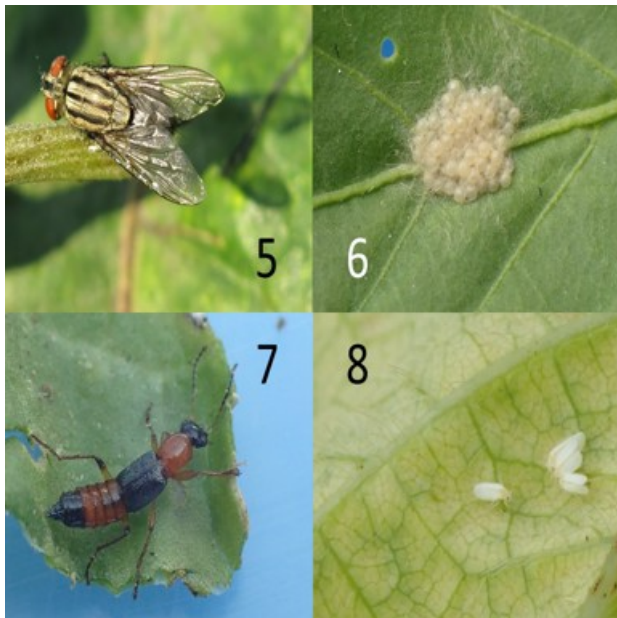

<p>រូបភាពទី៥៖ តើអ្នកដឹងថា វាជាសត្វល្អិតចង្រៃ ឬជាសត្វល្អិតមានប្រយោជន៍?</p>	<p>SINGLE-SELECT D10m</p> <p>01 <input type="radio"/> វាជាសត្វល្អិតចង្រៃ</p> <p>02 <input type="radio"/> វាជាសត្វល្អិតមានប្រយោជន៍</p> <p>00 <input type="radio"/> អត់ដឹង</p>
<p>រូបភាពទី៦៖ តើអ្នកដឹងថា វាជាសត្វល្អិតចង្រៃ ឬជាសត្វល្អិតមានប្រយោជន៍?</p>	<p>SINGLE-SELECT D10n</p> <p>01 <input type="radio"/> វាជាសត្វល្អិតចង្រៃ</p> <p>02 <input type="radio"/> វាជាសត្វល្អិតមានប្រយោជន៍</p> <p>00 <input type="radio"/> អត់ដឹង</p>
<p>រូបភាពទី៧៖ តើអ្នកដឹងថា វាជាសត្វល្អិតចង្រៃ ឬជាសត្វល្អិតមានប្រយោជន៍?</p>	<p>SINGLE-SELECT D100</p> <p>01 <input type="radio"/> វាជាសត្វល្អិតចង្រៃ</p> <p>02 <input type="radio"/> វាជាសត្វល្អិតមានប្រយោជន៍</p> <p>00 <input type="radio"/> អត់ដឹង</p>
<p>រូបភាពទី៨៖ តើអ្នកដឹងថា វាជាសត្វល្អិតចង្រៃ ឬជាសត្វល្អិតមានប្រយោជន៍?</p>	<p>SINGLE-SELECT D10p</p> <p>01 <input type="radio"/> វាជាសត្វល្អិតចង្រៃ</p> <p>02 <input type="radio"/> វាជាសត្វល្អិតមានប្រយោជន៍</p> <p>00 <input type="radio"/> អត់ដឹង</p>
<p>តើអ្នកដឹងទេថា តើអ្វីទៅជាថ្នាំកំចាត់តាមបែបជីវសាស្ត្រ? ប្រសិនបើដឹង តើចម្លើយណាមួយខាងក្រោមដែលត្រឹមត្រូវ?</p>	<p>SINGLE-SELECT D11</p> <p>00 <input type="radio"/> មិនដឹង</p> <p>01 <input type="radio"/> រាល់ផលិតផលគីមីគេប្រើដើម្បីកំចាត់កត្តាចង្រៃតាមបែប</p> <p>02 <input type="radio"/> រាល់ថ្នាំកំចាត់សត្វល្អិតទាំងអស់ផ្សំពីវត្ថុធាតុដើមធម្មជាតិ</p> <p>03 <input type="radio"/> រាល់ថ្នាំសំលាប់សត្វល្អិតទាំងអស់ដែលត្រូវបានប្រើប្រាស់</p>
<p>តើអ្នកអាចប្រាប់ខ្ញុំនូវឈ្មោះថ្នាំកំចាត់សត្វល្អិតតាមបែបជីវសាស្ត្រណាមួយបានទេ?</p> <p>I គូសឈ្មោះថ្នាំកំចាត់បែបជីវសាស្ត្រទាំងអស់ចេញពីតារាងដែលកសិករបានរៀបរាប់។ គូសថា "មិនស្គាល់" ប្រសិនបើគាត់មិនស្គាល់ឈ្មោះ ឬ គាត់ស្គាល់ថ្នាំកំចាត់សត្វល្អិតណាមួយទៀត។</p> <p>E D11!=0</p> <p>VI self.ContainsOnly(0) !self.Contains(0)</p> <p>MI បើកសិករឆ្លើយថា (មិនដឹង)</p>	<p>SINGLE-SELECT D11a</p> <p>00 <input type="checkbox"/> មិនស្គាល់</p> <p>01 <input type="checkbox"/> ប្រភេទថ្នាំ <i>Bacillus thuringiensis/ BT</i></p> <p>02 <input type="checkbox"/> ប្រភេទថ្នាំ <i>Beauveria bassiana</i></p> <p>03 <input type="checkbox"/> ប្រភេទថ្នាំ <i>Metarhizium anisopliae</i></p> <p>04 <input type="checkbox"/> ប្រភេទថ្នាំ <i>Verticillium lecanii</i></p> <p>05 <input type="checkbox"/> ថ្នាំផ្សំពីស្ពោ</p> <p>07 <input type="checkbox"/> ម្សៅ <i>Trichoderma</i></p> <p>08 <input type="checkbox"/> ប្រភេទថ្នាំ <i>Bacillus subtilis</i></p>
<p>តើអ្នកដឹងពីក្រុមរបស់ថ្នាំនោះដែរ ឬ ទេ?</p>	<p>SINGLE-SELECT D12</p> <p>01 <input type="radio"/> ដឹង</p> <p>00 <input type="radio"/> មិនដឹង</p>

ការយល់ដឹងរបស់កសិករអំពីវិធានការចម្រុះការពារដំណាំ និងថ្នាំពុល

E participation==1

<p>ឥឡូវនេះខ្ញុំចង់ដឹងពីទស្សនៈរបស់អ្នកអំពីរបៀបនៃការប្រើថ្នាំពុល ។ ខ្ញុំនឹងបង្ហាញអ្នកនូវចំនួនចំណាត់ថ្នាំ ១២ ដូចខាងក្រោម ។ សូមប្រាប់ខ្ញុំប្រសិនបើអ្នកគិតថា ថា យល់ស្របឬមិនយល់ស្របជាមួយចំនួនដូចខាងក្រោម ។</p> <p>I Yes=មានន័យថាយល់ស្រប No=មានន័យថាមិនយល់ស្រប</p>	<p>MULTI-SELECT: YES/NO 11</p> <p>01 <input type="checkbox"/> / <input type="checkbox"/> ថ្នាំកសិកម្មអាចជ្រាបចូលរាងកាយមនុស្សតាមស្បែកឬរន្ធពើស</p> <p>02 <input type="checkbox"/> / <input type="checkbox"/> ថ្នាំសំលាប់ស្មៅមិនបង្កគ្រោះថ្នាក់ដល់មនុស្សទេ</p> <p>03 <input type="checkbox"/> / <input type="checkbox"/> ដប/ពីដុង/ធុង ថ្នាំកសិកម្មអាចយកទៅប្រើប្រាស់សំរាប់ដាក់របស់</p> <p>04 <input type="checkbox"/> / <input type="checkbox"/> ថ្នាំកសិកម្មធ្វើអោយប៉ះពាល់ជួនជុលសុខភាព</p> <p>05 <input type="checkbox"/> / <input type="checkbox"/> បន្លែដែលគេលក់នៅផ្សារអាចមានកំរិតគ្រោះថ្នាក់</p> <p>06 <input type="checkbox"/> / <input type="checkbox"/> នៅពេលបាញ់ថ្នាំ អ្នកតែងតែមានការព្រួយបារម្ភខ្លាចកើតជំងឺមហារីក</p> <p>07 <input type="checkbox"/> / <input type="checkbox"/> ថ្នាំសំលាប់សត្វល្អិតដែលល្អគឺជាថ្នាំដែលអាចសម្លាប់</p> <p>08 <input type="checkbox"/> / <input type="checkbox"/> បាញ់ថ្នាំពុលច្រើនមុខឈាមគ្នា វាមានសិទ្ធភាពជាងការបាញ់តែ១មុខ</p> <p>09 <input type="checkbox"/> / <input type="checkbox"/> ការប្រើប្រាស់ថ្នាំពុលធ្វើអោយការដាំដុះទទួលបាន</p> <p>10 <input type="checkbox"/> / <input type="checkbox"/> ដាំន្លែលក់ បើអត់បាញ់ថ្នាំពុលទេគឺវាមិនទាន់គេឡើយ</p> <p>11 <input type="checkbox"/> / <input type="checkbox"/> ថ្នាំពុលបែបជីវសាស្ត្រ មិនមានសិទ្ធភាពដូចថ្នាំពុលគីមីឡើយ</p> <p>12 <input type="checkbox"/> / <input type="checkbox"/> ប្រសិនបើមានសត្វល្អិតច្រើនក្នុងចំការ ត្រូវបាញ់ថ្នាំអោយច្រើន</p>
---	---

STATIC TEXT

ឥឡូវនេះខ្ញុំចង់ដឹងអំពីការយល់ឃើញរបស់អ្នកលើបញ្ហាមួយចំនួនក្នុងកំណត់សម្គាល់និងជំងឺដែលជួនកាលកសិករមួយចំនួនមិនយល់ស្រប ។ សូមប្រាប់ខ្ញុំប្រសិនបើអ្នកយល់ស្របពេញទំហឹង, យល់ស្រប, មិនយល់ស្រប, មិនយល់ស្របដាច់ខាត ឬមួយអ្នកគិតថាចំនួនមួយចំនួនខាងក្រោមនេះពិតជា ឬមិនពិតជា ។ ប្រសិនបើអ្នកមិនដឹងពីបច្ចេកទេសនោះទេសូមប្រាប់ខ្ញុំ ហើយយើងបន្តទៅសំណួរបន្ទាប់ ។

ប្រើអន្ទាក់ស្លឹកធ្វើអោយអស់លុយ តែវាមានប្រយោជន៍	<p>SINGLE-SELECT 12</p> <p>-99 <input type="radio"/> ខ្ញុំមិនស្គាល់អំពី "អន្ទាក់ស្លឹក" ឬឯងអីគេទេ</p> <p>01 <input type="radio"/> ខ្ញុំមិនយល់ស្របដាច់ខាត</p> <p>02 <input type="radio"/> ខ្ញុំមិនយល់ស្រប</p> <p>03 <input type="radio"/> ខ្ញុំនៅសុំនៅកណ្តាល (ឬចាក់ខ្សែ)</p> <p>04 <input type="radio"/> ខ្ញុំយល់ស្រប</p> <p>05 <input type="radio"/> ខ្ញុំយល់ស្របពេញទៅហឹង</p>
---	--

យកលូ ទោះមិនមានសត្វល្អិតនៅក្នុងចំការក៏ត្រូវតែបាញ់ថ្នាំដែរ កុំចាំវាមាននៅចំការហើយបានបាញ់	<p>SINGLE-SELECT 13</p> <p>01 <input type="radio"/> ខ្ញុំមិនយល់ស្របដាច់ខាត</p> <p>02 <input type="radio"/> ខ្ញុំមិនយល់ស្រប</p> <p>03 <input type="radio"/> ខ្ញុំនៅសុំនៅកណ្តាល (ឬចាក់ខ្សែ)</p> <p>04 <input type="radio"/> ខ្ញុំយល់ស្រប</p> <p>05 <input type="radio"/> ខ្ញុំយល់ស្របពេញទៅហឹង</p>
---	---

ថ្នាំសម្លាប់សត្វល្អិតបែបជីវសាស្ត្រមួយចំនួនអាចកំណត់សម្គាល់ថាមានប្រសិទ្ធភាពដូចថ្នាំសម្លាប់សត្វល្អិតដទៃទៀតដែរ	<p>MULTI-SELECT: YES/NO 14</p> <p>-99 <input type="checkbox"/> ខ្ញុំមិនស្គាល់ "ថ្នាំសំលាប់សត្វល្អិតបែបជីវសាស្ត្រ" នោះទេ</p> <p>01 <input type="checkbox"/> ខ្ញុំមិនយល់ស្របដាច់ខាត</p> <p>02 <input type="checkbox"/> ខ្ញុំមិនយល់ស្រប</p> <p>03 <input type="checkbox"/> ខ្ញុំនៅសុំនៅកណ្តាល (ឬចាក់ខ្សែ)</p> <p>04 <input type="checkbox"/> ខ្ញុំយល់ស្រប</p> <p>05 <input type="checkbox"/> ខ្ញុំយល់ស្របពេញទៅហឹង</p>
--	--

ប្រសិនបើនៅតែឃើញមានសត្វល្អិតក៏ចងក្អងនៅក្នុងចំការរបស់ខ្ញុំប្រសិនបើបាញ់ថ្នាំរួច នោះមានន័យថាថ្នាំពុលនោះមានប្រសិទ្ធភាពល្អ។	SINGLE-SELECT J15 01 <input type="radio"/> ខ្ញុំមិនយល់ស្របដាច់ខាត 02 <input type="radio"/> ខ្ញុំមិនយល់ស្រប 03 <input type="radio"/> ខ្ញុំនៅសុំនៅកណ្តាល (ឬចាក់ខ្សែ) 04 <input type="radio"/> ខ្ញុំយល់ស្រប 05 <input type="radio"/> ខ្ញុំយល់ស្របពេញទៅហឹង
ជាការល្អគួរតែបាញ់ថ្នាំសត្វល្អិតមួយឬពីរមុខណាដែលមានគុណភាពល្អ ជាជាងការផ្លាស់ប្តូរថ្នាំច្រើនប្រភេទ	SINGLE-SELECT J16 01 <input type="radio"/> ខ្ញុំមិនយល់ស្របដាច់ខាត 02 <input type="radio"/> ខ្ញុំមិនយល់ស្រប 03 <input type="radio"/> ខ្ញុំនៅសុំនៅកណ្តាល (ឬចាក់ខ្សែ) 04 <input type="radio"/> ខ្ញុំយល់ស្រប 05 <input type="radio"/> ខ្ញុំយល់ស្របពេញទៅហឹង
ដាំរុក្ខជាតិដែលអាចបណ្តេញសត្វល្អិតនៅចន្លោះ ឬ ជុំវិញចំការ គឺជាវិធីមួយដែលអាចការពារដំណាំពីការបំផ្លាញពីសំណាក់សត្វល្អិតក្នុងដំណាំ។	SINGLE-SELECT J17 -99 <input type="radio"/> មិនដែលដឹងពីបច្ចេកទេសនេះទេ 01 <input type="radio"/> ខ្ញុំមិនយល់ស្របដាច់ខាត 02 <input type="radio"/> ខ្ញុំមិនយល់ស្រប 03 <input type="radio"/> ខ្ញុំនៅសុំនៅកណ្តាល (ឬចាក់ខ្សែ) 04 <input type="radio"/> ខ្ញុំយល់ស្រប 05 <input type="radio"/> ខ្ញុំយល់ស្របពេញទៅហឹង
រវាងថ្នាំកំចាត់សត្វល្អិតបែបជីវសាស្ត្រ និងបែបគីមី តើអ្នកចូលចិត្តប្រើមួយណា?	SINGLE-SELECT J10 00 <input type="radio"/> បែបគីមី 01 <input type="radio"/> បែបជីវសាស្ត្រ
ហេតុអ្វីបានជាអ្នកចូលប្រើថ្នាំបែបគីមី E J10==0	MULTI-SELECT J10a 01 <input type="checkbox"/> វាមានតម្លៃថោក 02 <input type="checkbox"/> បាញ់ទៅឆាប់ដឹងលទ្ធផល 03 <input type="checkbox"/> ស្រួលរកទិញ 04 <input type="checkbox"/> មានការណែនាំអោយប្រើដោយមិត្រភក្ត្រ/កសិករមួយចំ 05 <input type="checkbox"/> មានការណែនាំអោយប្រើដោយ មន្ត្រីកសិកម្ម និង អង្គការនានាចុះមក បណ្តុះបណ្តាល 06 <input type="checkbox"/> មានការណែនាំអោយប្រើដោយ អ្នកចែកចាយ ឬ ដេប៉ូថ្នាំពុល 07 <input type="checkbox"/> ផ្សេងៗ
សូមបញ្ជាក់ពីមូលហេតុមួយចំនួនដែលធ្វើអោយអ្នកចូលចិត្តប្រើថ្នាំ ពុលគីមី E J10a.Contains(7)	TEXT J10b -----

GPS របស់កន្លែងដាំ

មិនបាច់អានសំនួរនេះអោយកសិករឮទេ តើ ដីដាំដំណាំរបស់គាត់យើងគួរចុច GPS ប៉ុន្មានកន្លែងគឺផ្ដោតទៅដីដែលដាំ%brassica_b%យើងបានសួរគាត់ និងការចំណាយ?	NUMERIC: INTEGER K1 ----- SPECIAL VALUES -99 ដីដាំដំណាំរបស់គាត់មិនអាចវាស់ដោយ ឧបករណ៍ GPS
I តើដីដាំដំណាំរបស់គាត់មានប៉ុន្មានជ្រុង (មានរាងត្រីកោណ ៣ជ្រុង មានរាងចតុ កោណកែង ៤ជ្រុង....ជាដើម) E participation == 1 && growsveg.Contains(1) && !growsveg. Contains(2) V1 self>=3 self== -99 M1 ប្រសិនបើដីរបស់គាត់ត្រូវបានគេវាស់ដោយចុច GPS គឺត្រូវចុចយ៉ាងហោចណាស់ បីជ្រុង	

E K1>=3 && K1!==-99

សូមកុំភ្លេចចុច GPS គ្រប់ជ្រុងដីដែលគាត់ដាំ	GPSChaisim_GPS <div>N</div> <div>W</div> <div>A</div>
<p>មិនបាច់អានសំនួរនេះអោយកសិករឮទេ៖ តើ ដីដាំដំណាំស្ពៃត្បូងរបស់គាត់យើងគួរចុច GPS ប៉ុន្មានកន្លែងគឺផ្ដោតទៅដីដែលយើងបានសួរគាត់ទាក់ទិនទៅនឹងការចំណាយ?</p> <p>I តើដីដាំដំណាំរបស់គាត់មានប៉ុន្មានជ្រុង (មានរាងត្រីកោណ ៣ជ្រុង មានរាងចតុកោណកែង ៤ជ្រុង....ជាដើម)</p> <p>E participation == 1 && growsveg.Contains(2)</p> <p>VI self>=3 self== -99</p> <p>MI ប្រសិនបើដីរបស់គាត់ត្រូវបានគេវាស់ដោយចុច GPS គឺត្រូវចុចយ៉ាងហោចណាស់បីជ្រុង</p>	NUMERIC: INTEGERK2 <div></div> <div>SPECIAL VALUES</div> <div>-99 ដីដាំដំណាំរបស់គាត់មិនអាចវាស់ដោយឧបករណ៍ GPS</div>

GPS របស់កន្លែងដាំ
Roster: GPS របស់ដីដាំស្ពៃត្បូង
generated by numeric question K2

bokchoy_Plot_GPS

E K2>=3 && K2!==-99

សូមកុំភ្លេចចុច GPS គ្រប់ជ្រុងដីដែលគាត់ដាំ	GPSBokchoy_GPS <div>N</div> <div>W</div> <div>A</div>
<p>មិនបាច់អានសំនួរនេះអោយកសិករឮទេ៖ តើ ដីដាំដំណាំសណ្ដែកក្អូររបស់គាត់យើងគួរចុច GPS ប៉ុន្មានកន្លែងគឺផ្ដោតទៅដីដែលយើងបានសួរគាត់ទាក់ទិនទៅនឹងការចំណាយ?</p> <p>I តើដីដាំដំណាំរបស់គាត់មានប៉ុន្មានជ្រុង (មានរាងត្រីកោណ ៣ជ្រុង មានរាងចតុកោណកែង ៤ជ្រុង....ជាដើម)</p> <p>E participation == 1 && growsveg.Contains(3)</p> <p>VI self>=3 self== -99</p> <p>MI ប្រសិនបើដីរបស់គាត់ត្រូវបានគេវាស់ដោយចុច GPS គឺត្រូវចុចយ៉ាងហោចណាស់បីជ្រុង</p>	NUMERIC: INTEGERK3 <div></div> <div>SPECIAL VALUES</div> <div>-99 ដីដាំដំណាំរបស់គាត់មិនអាចវាស់ដោយឧបករណ៍ GPS</div>

GPS របស់កន្លែងដាំ
Roster: GPS របស់ដីដាំសណ្ដែកក្អូរ
generated by numeric question K3

bean_Plot_GPS

E K3>=3 && K3!==-99

សូមកុំភ្លេចចុច GPS គ្រប់ជ្រុងដីដែលគាត់ដាំ	GPSBean_GPS <div>N</div> <div>W</div> <div>A</div>
---	---

APPENDIX A — VALIDATION CONDITIONS AND MESSAGES

[1] B5: តើ%rosteritle%ត្រូវជាអ្វីជាមួយមេគ្រួសារ?

Validation Condition:

```
/*-----  
Validation to make sure only one person is  
reported to be the household head  
-----*/  
B5==1? /// Is this person the household head?  
/// If household head, check that there has  
/// not been another household head reported  
(HHroster.Count(x=>x.B5==1)==1)  
/// If not a household head, then no error  
:true
```

Validation Message: តើមានស្បែកម្នាក់គត់នៅក្នុងគ្រួសារ ដែលគេបានចាត់តាំងជាមេគ្រួសារ

Validation Condition:

```
/* Check that head has different gender than spouse(s) */  
  
// if head is current person, and does at least one spouse exist?  
B5==1 && HHroster.Any(x=>x.B5==2) ?  
  
// if so, check that there is no spouse with a gender different than that of the head  
!( HHroster.Any(a=>a.B5==2 && a.B4!=null && a.B4==B4) ) :  
  
// if not, no problem  
true
```

Validation Message: មេគ្រួសារអាចជាប្តីឬជាប្រពន្ធ (សូមបញ្ជាក់)

Validation Condition:

```
/* Check that spouse has different gender than head */  
  
// if head is current person, and does at least one spouse exist?  
B5==2 && HHroster.Any(x=>x.B5==1) ?  
  
// if so, check whether spouse has different gender than head  
!( HHroster.Any(b=>b.B5==1 && b.B4!=null && b.B4==B4) ) :  
  
// if not, no problem  
true
```

Validation Message: ជាទូទៅស្វាមីភរិយាមានភេទខុសគ្នា (មេគ្រួសារ)។ សូមបញ្ជាក់។

Validation Condition:

```
/*Check that there are at most 2 parent*/  
  
// if current person is father/mother?  
B5==6?  
  
//Check that there are no more than 2  
(HHroster.Count(x=>x.B5==6)<=2)  
  
//if not, no problem  
:true
```

Validation Message: មេគ្រួសារមានតែ១គត់អាចជាឪពុក ឬ ម្តាយ

Validation Condition:

```
/* Checks if no household head was listed.  
Note: this runs at the end so it does not trigger errors constantly */  
  
// Check that all information has been filled  
HHroster.All(x=>x.B5!=null) ?  
// If all information has been filled out, check for a head was listed  
!(HHroster.Count(x=>x.B5==1)==0) :  
true
```

Validation Message: ប្រសិនបើនៅក្នុងគ្រួសារនោះ មិនមាននរណាម្នាក់ត្រូវបានគេចាត់តាំងជាមេគ្រួសារ។ សូមបញ្ជាក់ ។

APPENDIX B — INSTRUCTIONS

- [1] **B1a: នៅក្នុងគ្រួសាររបស់អ្នក តើអ្នកជាមនុស្សដែលសកម្មនិងទទួលខុសត្រូវច្រើនជាងគេក្នុងការដាំដុះបន្លែឬ?**
បើកសិករឆ្លើយថាទេ សូមផ្តាស់ប្តូរអ្នកឆ្លើយ(អ្នកឆ្លើយបន្ទាប់នោះជាអ្នកសកម្មនិងទទួលខុសត្រូវក្នុងការដាំដុះបន្លែ) ។ ប្រសិនបើអ្នកបន្ទាប់នោះគាត់ជាអ្នកសកម្មនិងទទួលខុសត្រូវក្នុងការដាំដុះបន្លែហ្នឹងសូមចុចបាទ/ចាស ។
- [2] **B3: តើមាននរណាខ្លះរស់នៅផ្ទះជាមួយអ្នក? តើអ្នកអាចប្រាប់ឈ្មោះពួកគាត់បានទេ? ដោយរាប់បញ្ចូលឈ្មោះរបស់អ្នក?**
សមាជិកគ្រួសារគឺជាមនុស្សដែលតែងតែហូបចុកផ្គុំគ្នា ហើយរស់នៅក្នុងផ្ទះតែមួយយ៉ាងហោចណាស់៦ខែដែរ ។ ដោយរាប់ទាំងអ្នកបំរើដែលតែងតែទទួលទានអាហារ នឹងគេងនៅក្នុងផ្ទះជាមួយ តែមិនរាប់អ្នកបំរើ ឬ ភ្ញៀវដែលមកលេងឬមកធ្វើការម្តងម្កាលឡើយ ។

APPENDIX C — CATEGORIES

[1] **village: ភូមិ**

Categories: 1: Phnom Prasat, 2: Chamkarlouk, 3: Phnomthomcheung, 4: Rachamkar Chek, 5: Plovdamrei Loeu, 6: Osoe, 7: Tabun, 8: Srae Prey, 9: Bos Tanloab, 10: Ka Svay, 11: Neang Ket, 12: Chop, 13: Roul Chrouk, 14: Prasat, 15: Chakkrei, 16: Poy Kdoeung, 17: Sreh Kouksrok, 18: Shreh Koeut, 19: Kouk Trach, 20: Kouk Treas, 21: Russei Khang, 22: Thmey, 23: Kom Phem, 24: Tromeng, 25: Prey Krouch, 26: Proma, 27: Kouk Doung, 28: Por Pish, 29: Krosang, 30: Tor Tea, 31: Prey Por, 32: Leang Dai, 33: Bompenghreach, 34: Tro Baek, 35: Angkunh, 36: Batdangkor, 37: Svay Chrum, 38: Baekkamploung, 39: Koukchin, 40: Dondiev, 41: Tropeangthnal, 42: Tatrav, 43: Sophy

[2] **E24: តើ%brassica_b%របស់អ្នកសំបូរសត្វល្អិត ឬ ជំងឺអីបំផ្លាញខ្លាំងជាងគេ?**

Categories: 1: 1. ចៃ, 2: 2. ដង្កូវស៊ីត្រាយ, 3: 3. ដង្កូវស៊ីរូងបណ្តុល, 4: 4. ដង្កូវបាក់ខ្នង, 5: 5. ដង្កូវយោលទោង, 6: 6. ដង្កូវរោម, 7: 7. ដង្កូវស៊ីញ៉េ, 8: 8. ទាកត្បូងខ្នង, 9: 9. ដង្កូវហ្លួង, 10: 10. ជំងឺរលួយស្លាយ, 11: 11. ជំងឺអ៊ុចស្លឹក, 12: 12. ជំងឺឬសត្រមោង/ជំងឺកំពកឬស, 13: 13. ជំងឺរលួយកូន, 14: 14. ផ្សិតលឿងសំឡី, 15: 15. ជំងឺរំស្ម, 16: 16. ជំងឺបាក់តេរី, 17: 17. ជំងឺរលួយពពុះដើមស្ពៃ

[3] **E24b: តើ%brassica_b%របស់អ្នកសំបូរសត្វល្អិត ឬ ជំងឺអីបំផ្លាញបន្ទាប់បន្សំ?**

Categories: 1: 1. ចៃ, 2: 2. ដង្កូវស៊ីត្រាយ, 3: 3. ដង្កូវស៊ីរូងបណ្តុល, 4: 4. ដង្កូវបាក់ខ្នង, 5: 5. ដង្កូវយោលទោង, 6: 6. ដង្កូវរោម, 7: 7. ដង្កូវស៊ីញ៉េ, 8: 8. ទាកត្បូងខ្នង, 9: 9. ដង្កូវហ្លួង, 10: 10. ជំងឺរលួយស្លាយ, 11: 11. ជំងឺអ៊ុចស្លឹក, 12: 12. ជំងឺឬសត្រមោង/ជំងឺកំពកឬស, 13: 13. ជំងឺរលួយកូន, 14: 14. ផ្សិតលឿងសំឡី, 15: 15. ជំងឺរំស្ម, 16: 16. ជំងឺបាក់តេរី, 17: 17. ជំងឺរលួយពពុះដើមស្ពៃ

[4] **E24d: តើ%brassica_b%របស់អ្នកសំបូរសត្វល្អិត ឬ ជំងឺអីបំផ្លាញតិចតួចបំផុត?**

Categories: 1: 1. ចៃ, 2: 2. ដង្កូវស៊ីត្រាយ, 3: 3. ដង្កូវស៊ីរូងបណ្តុល, 4: 4. ដង្កូវបាក់ខ្នង, 5: 5. ដង្កូវយោលទោង, 6: 6. ដង្កូវរោម, 7: 7. ដង្កូវស៊ីញ៉េ, 8: 8. ទាកត្បូងខ្នង, 9: 9. ដង្កូវហ្លួង, 10: 10. ជំងឺរលួយស្លាយ, 11: 11. ជំងឺអ៊ុចស្លឹក, 12: 12. ជំងឺឬសត្រមោង/ជំងឺកំពកឬស, 13: 13. ជំងឺរលួយកូន, 14: 14. ផ្សិតលឿងសំឡី, 15: 15. ជំងឺរំស្ម, 16: 16. ជំងឺបាក់តេរី, 17: 17. ជំងឺរលួយពពុះដើមស្ពៃ

[5] **E55b: តើ%rosteritle%ទាំងនោះមានធាតុសកម្មឈ្មោះអ្វី?**

Categories: 1: betacyfluthrin, 2: buprofezin, 3: carbaryl, 4: carbosulfan, 5: chlorfluaazuron, 6: cymoxanil, 7: cypermethin, 8: deltamethrin, 9: difubenzuron, 10: dinocap, 11: dinotefuran, 12: emamectinbenzoate, 13: fipronil, 14: flucycloxuron, 15: flusilazole, 16: gammacyhalothrin, 17: imidacloprid, 18: indoxacarb, 19: lambda-cyhalothrin, 20: lufenuron, 21: mancozeb, 22: metalaxyl, 23: methoxyfenozide, 24: permethrin, 25: phosalone, 26: prothiofos, 27: spinosad, 28: sulfur, 29: tebufenozide, 30: thiamethoxam, 31: triadimefon, 32: triflumuron, 90: other(specify)

[6] **G24: តើស្ពៃត្រើរបស់អ្នកសំបូរសត្វល្អិត ឬ ជំងឺមួយណាដែលបំផ្លាញខ្លាំងជាងគេ?**

Categories: 1: 1. ចៃ, 2: 2. ដង្កូវស៊ីត្រាយ, 3: 3. ដង្កូវស៊ីរូងបណ្តុល, 4: 4. ដង្កូវបាក់ខ្នង, 5: 5. ដង្កូវយោលទោង, 6: 6. ដង្កូវរោម, 7: 7. ដង្កូវស៊ីញ៉េ, 8: 8. ទាកត្បូងខ្នង, 9: 9. ដង្កូវហ្លួង, 10: 10. ជំងឺរលួយស្លាយ, 11: 11. ជំងឺអ៊ុចស្លឹក, 12: 12. ជំងឺឬសត្រមោង/ជំងឺកំពកឬស, 13: 13. ជំងឺរលួយកូន, 14: 14. ផ្សិតលឿងសំឡី, 15: 15. ជំងឺរំស្ម, 16: 16. ជំងឺបាក់តេរី, 17: 17. ជំងឺរលួយពពុះដើមស្ពៃ

[7] **G24b: តើស្ពៃត្រើរបស់អ្នកសំបូរសត្វល្អិត ឬ ជំងឺអីបំផ្លាញបន្ទាប់បន្សំ?**

Categories: 1: 1. ចៃ, 2: 2. ដង្កូវស៊ីត្រាយ, 3: 3. ដង្កូវស៊ីរូងបណ្តុល, 4: 4. ដង្កូវបាក់ខ្នង, 5: 5. ដង្កូវយោលទោង, 6: 6. ដង្កូវរោម, 7: 7. ដង្កូវស៊ីញ៉េ, 8: 8. ទាកត្បូងខ្នង, 9: 9. ដង្កូវហ្លួង, 10: 10. ជំងឺរលួយស្លាយ, 11: 11. ជំងឺអ៊ុចស្លឹក, 12: 12. ជំងឺឬសត្រមោង/ជំងឺកំពកឬស, 13: 13. ជំងឺរលួយកូន, 14: 14. ផ្សិតលឿងសំឡី, 15: 15. ជំងឺរំស្ម, 16: 16. ជំងឺបាក់តេរី, 17: 17. ជំងឺរលួយពពុះដើមស្ពៃ

[8] **G24d: តើស្ពៃត្រើរបស់អ្នកសំបូរសត្វល្អិត ឬ ជំងឺអីបំផ្លាញតិចតួចបំផុត?**

Categories: 1: 1. ចៃ, 2: 2. ដង្កូវស៊ីត្រាយ, 3: 3. ដង្កូវស៊ីរូងបណ្តុល, 4: 4. ដង្កូវបាក់ខ្នង, 5: 5. ដង្កូវយោលទោង, 6: 6. ដង្កូវរោម, 7: 7. ដង្កូវស៊ីញ៉េ, 8: 8. ទាកត្បូងខ្នង, 9: 9. ដង្កូវហ្លួង, 10: 10. ជំងឺរលួយស្លាយ, 11: 11. ជំងឺអ៊ុចស្លឹក, 12: 12. ជំងឺឬសត្រមោង/ជំងឺកំពកឬស, 13: 13. ជំងឺរលួយកូន, 14: 14. ផ្សិតលឿងសំឡី, 15: 15. ជំងឺរំស្ម, 16: 16. ជំងឺបាក់តេរី, 17: 17. ជំងឺរលួយពពុះដើមស្ពៃ

[9] **G55b: តើ%rosteritle%ទាំងនោះមានធាតុសកម្មឈ្មោះអ្វី?**

Categories: 1: betacyfluthrin, 2: buprofezin, 3: carbaryl, 4: carbosulfan, 5: chlorfluaazuron, 6: cymoxanil, 7: cypermethin, 8: deltamethrin, 9: difubenzuron, 10: dinocap, 11: dinotefuran, 12: emamectinbenzoate, 13: fipronil, 14: flucycloxuron, 15: flusilazole, 16: gammacyhalothrin, 17: imidacloprid, 18: indoxacarb, 19: lambda-cyhalothrin, 20: lufenuron, 21: mancozeb, 22: metalaxyl, 23: methoxyfenozide, 24: permethrin, 25: phosalone, 26: prothiofos, 27: spinosad, 28: sulfur, 29: tebufenozide, 30: thiamethoxam, 31: triadimefon, 32: triflumuron, 90: other(specify)

[10] **I24: តើសណ្តែកក្បូរបស់អ្នកសំបូរសត្វល្អិត ឬ ជំងឺអីបំផ្លាញខ្លាំងជាងគេ?**

Categories: 1: 1. ប្រីងសណ្តែក, 2: 2. ដង្កូវរយ, 3: 3. ដង្កូវហ្លួង, 4: 4. ទ្រីប, 5: 5. ដង្កូវបោរផ្លែសណ្តែក, 6: 6. កូនព័ងពាង, 7: 7. រុយបំផ្លាញសណ្តែក, 8: 8. មេអំបៅពាងខៀវ, 9: 9. ចែសណ្តែក, 10: 10. មាបា, 11: 11. ដង្កូវម្សៅស្លឹកលើសណ្តែក, 12: 12. រុយស, 13: 13. ជំងឺផ្សិតម្សៅលើស្លឹក, 14: 14. ជំងឺផ្សិតអ៊ុចលើស្លឹកសណ្តែក, 15: 15. ជំងឺផ្សិតអ៊ុចច្រេះ, 16: 16. ជំងឺរលួយកូនសណ្តែក, 17: 17. ជំងឺរំស្មលើសណ្តែក, 18: 18. ជំងឺស្រពោនដោយរោគផ្សិត, 19: 19. ជំងឺផ្សិតលើផ្លែសណ្តែកក្បូរ, 20: 20. ជំងឺកំពកឬស

[11] **I24b: តើសណ្តែកក្បូរបស់អ្នកសំបូរសត្វល្អិត ឬ ជំងឺអីបំផ្លាញបន្ទាប់បន្សំ?**

Categories: 1: 1. ប្រីងសណ្តែក, 2: 2. ដង្កូវរយ, 3: 3. ដង្កូវហ្លួង, 4: 4. ទ្រីប, 5: 5. ដង្កូវបោរផ្លែសណ្តែក, 6: 6. កូនព័ងពាង, 7: 7. រុយបំផ្លាញសណ្តែក, 8: 8. មេអំបៅពាងខៀវ, 9: 9. ចែសណ្តែក, 10: 10. មាបា, 11: 11. ដង្កូវម្សៅស្លឹកលើសណ្តែក, 12: 12. រុយស, 13: 13. ជំងឺផ្សិតម្សៅលើស្លឹក, 14: 14. ជំងឺផ្សិតអ៊ុចលើស្លឹកសណ្តែក, 15: 15. ជំងឺផ្សិតអ៊ុចច្រេះ, 16: 16. ជំងឺរលួយកូនសណ្តែក, 17: 17. ជំងឺរំស្មលើសណ្តែក, 18: 18. ជំងឺស្រពោនដោយរោគផ្សិត, 19: 19. ជំងឺផ្សិតលើផ្លែសណ្តែកក្បូរ, 20: 20. ជំងឺកំពកឬស

[12] **I24d: តើសណ្តែកក្បូរបស់អ្នកសំបូរសត្វល្អិត ឬ ជំងឺអីបំផ្លាញតិចតួចបំផុត?**

Categories: 1: 1. ប្រីងសណ្តែក, 2: 2. ដង្កូវរយ, 3: 3. ដង្កូវហ្លួង, 4: 4. ទ្រីប, 5: 5. ដង្កូវបោរផ្លែសណ្តែក, 6: 6. កូនព័ងពាង, 7: 7. រុយបំផ្លាញសណ្តែក, 8: 8. មេអំបៅពាងខៀវ, 9: 9. ចែសណ្តែក, 10: 10. មាបា, 11: 11. ដង្កូវម្សៅស្លឹកលើសណ្តែក, 12: 12. រុយស, 13: 13. ជំងឺផ្សិតម្សៅលើស្លឹក, 14: 14. ជំងឺផ្សិតអ៊ុចលើស្លឹកសណ្តែក, 15: 15. ជំងឺផ្សិតអ៊ុចច្រេះ, 16: 16. ជំងឺរលួយកូនសណ្តែក, 17: 17. ជំងឺរំស្មលើសណ្តែក, 18: 18. ជំងឺស្រពោនដោយរោគផ្សិត, 19: 19. ជំងឺផ្សិតលើផ្លែសណ្តែកក្បូរ, 20: 20. ជំងឺកំពកឬស

[13] **I55b: តើ%rosteritle%ទាំងនោះមានធាតុសកម្មឈ្មោះអ្វី?**

Categories: 1: betacyfluthrin, 2: buprofezin, 3: carbaryl, 4: carbosulfan, 5: chlorfluaazuron, 6: cymoxanil, 7: cypermethin, 8: deltamethrin, 9: difubenzuron, 10: dinocap, 11: dinotefuran, 12: emamectinbenzoate, 13: fipronil, 14: flucycloxuron, 15: flusilazole, 16: gammacyhalothrin, 17: imidacloprid, 18: indoxacarb, 19: lambda-cyhalothrin, 20: lufenuron, 21: mancozeb, 22: metalaxyl, 23: methoxyfenozide, 24: permethrin, 25: phosalone, 26: prothiofos, 27: spinosad, 28: sulfur, 29: tebufenozide, 30: thiamethoxam, 31: triadimefon, 32: triflumuron, 90: other(specify)

Legend and structure of information in this file

Name of section		Enabling condition for this section		Type of question, scope	Variable name
Question title				Answer options	
SECTION 5: OTHER INCOME SOURCES		E s4_other_sources_which.Contains(98)			
Duis aute irure dolor in reprehenderit in voluptate velit esse cillum dolore eu fugiat nulla pariatur?		MULTI-SELECT SCOPE: PREFILLED			s4_re1_leaders_other
I This refers to family relations E s3_time_other > 0 V1 s4_re1_leaders_which.Contains(98) M1 Can not be itself V2 (s3_time_other_breeding_advice <= (50 - s3_time_art_insem_advice)) s3_time_other_breeding_advice == 0 M2 This person is not in the list F optioncode != s5_ignored_option_code		01 <input type="checkbox"/> Community animal health workers 02 <input type="checkbox"/> Private 03 <input type="checkbox"/> Government 04 <input type="checkbox"/> Livestock keepers association 05 <input type="checkbox"/> NGO And 5 other [13]			
Additional information: "I" – Question instruction "E" – Enabling condition "V1" – Validation condition №1 "M1" – Message for validation №1 "F" – Filter in Categorical questions		Link to full set in appendix			

Breadcrumbs	
Type or roster	Roster Title
CHAPTER 3 IDENTIFICATION / Roster: generated by fixed list:	LEADER RELATION DETAILS
01 Ward Livestock Officer	
02 Village Livestock Officer	
99 Other (specify)	
List items	